



## โครงการ

จ้างก่อสร้างปรับปรุงซ่อมแซมหอนอนนักศึกษาพยาบาล (หอพัก 4)

วิทยาลัยพยาบาลบรมราชชนนี พุทธชินราช ตำบลในเมือง อำเภอเมืองพิษณุโลก จังหวัดพิษณุโลก

เจ้าของ

วิทยาลัยพยาบาลบรมราชชนนี พุทธชินราช

สถานที่ก่อสร้าง

วิทยาลัยพยาบาลบรมราชชนนี พุทธชินราช

ตำบลในเมือง อำเภอเมืองพิษณุโลก จังหวัดพิษณุโลก

.....ประธานกรรมการ  
.....กรรมการ  
.....กรรมการ  
.....กรรมการ  
.....กรรมการ

# สารบัญแบบ

สัญลักษณ์	งานสถาปัตยกรรม	สัญลักษณ์ประกอบแบบ
A-01	สารบัญแบบ	① แสดงประตู ② แสดงหน้าต่าง F1 แสดงพื้น ① แสดงบัวเชิง ⚠ แสดงผนัง Ⓞ แสดงฝ้าเพดาน
A-02	รายการประกอบแบบ	เส้นบอกระยะ
A-03	รายการวัสดุผิวพื้นและผนัง, ป้ายประจำส่วนพื้นที่โครงการ	ระยะศูนย์กลางถึงศูนย์กลาง ระยะศูนย์กลางถึงริม ระยะริมถึงศูนย์กลาง ระยะริมถึงริม
A-04	แบบแปลนพื้นชั้น - แสดงรายละเอียดงานปรับปรุงผนังห้องน้ำ 5 ห้อง ตามรายการ 4.1	แสดงชื่อห้องและระยะต่างๆ ชื่อและลำดับของห้อง
A-05	แบบแปลนพื้นชั้น 2-3 แสดงรายละเอียดงานปรับปรุงผนังห้องน้ำ 5 ห้อง ตามรายการ 4.1	เลขพื้น 0.00 0.00 ระดับความสูงพื้น เลขฝ้า ระดับความสูงฝ้า
A-06	แบบแปลนพื้นชั้น 4-5 แสดงรายละเอียดงานปรับปรุงผนังห้องน้ำ 5 ห้อง ตามรายการ 4.1 และ 4.2	แสดงค่าระดับ จุดเริ่มต้นงานก่อสร้าง OF COLUMN
A-07	แบบแปลนพื้นชั้น 4-5 แสดงรายละเอียดงานปรับปรุงฝ้าเพดานภายในห้อง และระเบียง ชั้น 4 และชั้น 5 ตามรายการ 2	รูปด้าน
A-08	แบบแปลนพื้นชั้น 4-5 แสดงรายละเอียดงานปรับปรุงฝ้าเพดานภายในห้อง และระเบียง ชั้น 4 และชั้น 5 ตามรายการ 2	แสดงแนวการยุบ หรือการยื่นระยะ
A-09	แบบแปลนพื้นชั้น 4-5 แสดงรายละเอียดงานระบบท่อระบายน้ำฝน ตามรายการ 3	แนวเสา
A-10	แบบแปลนพื้นชั้น 4-5 ขยายงานระบบท่อระบายน้ำฝน ตามรายการ 3	แสดงทิศเหนือ
A-11	แบบแปลนชั้นคาน้ำ และหลังคา แสดงรายละเอียดงานปรับปรุงตามรายการงานวีเอตอน 1.1	รูปตัด
A-12	แบบแปลนชั้นคาน้ำ แสดงรายละเอียดงานปรับปรุงตามรายการปรับปรุงระบบกันซึม ชั้นคาน้ำ 1.2	แนวลาดเอียง, กำหนดทิศทาง SLOPE 1:XXX
A-13	แบบแปลนชั้นคาน้ำ แสดงรายละเอียดงานปรับปรุงช่องระบายอากาศใต้หลังคา ตามรายการ 1.3	แบบขยายทั่วไป
A-14	แบบแปลนชั้นคาน้ำ แสดงรายละเอียดงานปรับปรุงหน้าต่างโรงบันได และช่องระบายอากาศ ตามรายการ 1.4	แสดงแนวส่วนต่อเนือง (MATCHED LINE) MATCHED LINE (PART 1.) (PART 2.)
A-15	แบบขยายแปลนงานปรับปรุงหน้าต่างโรงบันได และช่องระบายอากาศ (ทางออกฝั่งชั้น 4 และชั้น 5) ตามรายการ 1.4	ชนิดของเส้น
A-16	แบบขยายช่องแสงโรงบันได (ทางออกฝั่งชั้น 4 และชั้น 5) ตามรายการ 1.4	เส้นแสดงแนวระดับดิน เส้นอ้างอิงแนวเสา เส้นแสดงแนวขอบเขตพื้นที่ที่ใช้ทำการก่อสร้าง เส้นแสดงแนวอาคารที่โดนบัง หรือส่วนต่างๆที่ต้องการวีเอตอน
A-17	แบบแปลนชั้นคาน้ำ แสดงรายละเอียดงานคาน้ำคาน้ำ ตามรายการ 1.5.1	±0.00 เป็นระดับอ้างอิงจากระดับดิน ณ จุดที่ดิน
A-18	แบบแปลนชั้นคาน้ำ แสดงรายละเอียดงานระบายน้ำฝน คาน้ำ ทางออกฝั่งชั้น 5 ตามรายการ 1.5.3	ผนัง ค.ส.ล.
A-19	แบบแปลนชั้นคาน้ำ แสดงรายละเอียดงานแก้ไขน้ำเข้าใต้ขอบพื้นคอนกรีตหลังคา ตามรายการ 1.6, 1.7 และ 1.8	ผนังก่ออิฐเดิมแผ่น
A-20	แบบรูปด้าน 1, 2	ผนังก่ออิฐเดิมแผ่น
A-21	แบบรูปด้าน 3, 4	คอนกรีต
A-22	แบบรูปตัด A	เหล็ก
A-23	แบบขยายช่องระบายอากาศใต้หลังคา	ไม้ตกแต่งผิว
		ผนังเบา
		ผนังกระจก

.....ประธานกรรมการ  
 .....กรรมการ  
 .....กรรมการ  
 .....กรรมการ  
 .....กรรมการ



อนุมัติ  
 (ผู้ช่วยศาสตราจารย์ชัยรัตน์ ภัทธร)  
 ผู้อำนวยการวิทยาลัยพยาบาลบรมราชชนนีนครบุรีรัมย์ วิทยาลัยพยาบาลบรมราชชนนีนครบุรีรัมย์  
 ผู้ตรวจสอบ :

OWNER :  
 วิทยาลัยพยาบาลบรมราชชนนีนครบุรีรัมย์  
 PROJECT :  
 จ้างก่อสร้างปรับปรุงซ่อมแซมระบบน้ำประปาภายใน  
 (หอพัก 4) วิทยาลัยพยาบาลบรมราชชนนีนครบุรีรัมย์  
 ตำบลในเมือง อำเภอเมืองพิบูลย์โลก จังหวัดพิบูลย์โลก

LOCATION :  
 วิทยาลัยพยาบาลบรมราชชนนีนครบุรีรัมย์  
 ตำบลในเมือง อำเภอเมืองพิบูลย์โลก จังหวัดพิบูลย์โลก  
 ARCHITECT :  
 CIVIL ENGINEER :

นายสุระชัย วัฒนคุณ สช. 1253  
 MECHANICAL ENGINEER :

REVISION :

No.	DATE	DESCRIPTION

ADDRESS :  
 DRAWN By :

นายสุระชัย วัฒนคุณ  
 DRAWING TITLE :  
 สารบัญแบบ



## งานสถาปัตยกรรม

### 1- งานทาสี

- 1-1 การทาสีทั้งหมดต้องเป็นงานที่ประณีตเรียบร้อย วัสดุหรืองานทั้งหมด ต้องเตรียมพร้อม สำหรับใช้งานและเก็บรักษาอย่างดี พื้นผิวต้องแห้งสนิทและปราศจากสิ่งสกปรก ปรุระต่าง
- 1-2 ผู้รับจ้างจะต้องจัดหาวัสดุ วัสดุ และอุปกรณ์ในการทาสี ตามที่ระบุในแบบรูปและรายการวัสดุ
- 1-3 ผู้รับจ้างจะต้องส่งขออนุมัติและได้รับอนุมัติวัสดุ ปิ้อ / รุ่น / เฉลสี ก่อน ถึงจะดำเนินการก่อสร้าง
- 1-4 ผู้รับจ้างจะต้องได้รับการตรวจสอบและอนุญาต จากผู้ควบคุมงานก่อนถึงจะดำเนินการทาสีได้

### 2- สีน้ำอะคริลิกสำหรับภายนอก

#### 2-1 วัสดุ

2-1-1 สีน้ำอะคริลิกแท้ 100% สำหรับภายนอก ต้องได้รับมาตรฐาน

มอก.2321-2549 สีอิมัลชันทนสภาวะอากาศ

มอก.2314-2553 สีอิมัลชันทนความร้อนจากดวงอาทิตย์

ฉลากเขียว / ฉลากป้องกันเชื้อรา / ฉลากไม่ผสมสารตะกั่ว

เฉดสีต้องสามารถผสมตามสีที่ผู้ออกแบบ / ผู้ควบคุมงาน / คณะกรรมการตรวจการจ้าง กำหนด และต้องปฏิบัติตามคำแนะนำของผู้ผลิตอย่างเคร่งครัด

ตารางรายการสีน้ำอะคริลิก สำหรับภายนอก ให้ใช้ ยี่ห้อ TOA / Captain / Beger หรือเทียบเท่า

ที่	รายละเอียดสินค้า	TOA	Captain	Beger
1	ชนิดกึ่งเงา Semi-gloss ฟิล์มสีชนิดล้างได้	4 seasons	Longlife Waxy •Shield	Beger cool all plus
2	ชนิดด้าน Matt ฟิล์มสีไม่ขัดจาง	4 seasons	Longlife coolmax	Beger cool all plus

2-1-2 สีน้ำอะคริลิกแท้ 100% สำหรับภายใน ต้องได้รับมาตรฐาน

มอก.2321-2549 สีอิมัลชันทนสภาวะอากาศ

มอก.2314-2553 สีอิมัลชันทนความร้อนจากดวงอาทิตย์

ฉลากเขียว / ฉลากป้องกันเชื้อรา / ฉลากไม่ผสมสารตะกั่ว

เฉดสีต้องสามารถผสมตามสีที่ผู้ออกแบบ / ผู้ควบคุมงาน / คณะกรรมการตรวจการจ้าง กำหนด และต้องปฏิบัติตามคำแนะนำของผู้ผลิตอย่างเคร่งครัด

ตารางรายการสีน้ำอะคริลิก สำหรับภายใน ให้ใช้ ยี่ห้อ TOA / Captain / Beger หรือเทียบเท่า

ที่	รายละเอียดสินค้า	TOA	Captain	Beger
1	ชนิดกึ่งเงา Semi-gloss ฟิล์มสีชนิดล้างได้	4 seasons	Longlife Waxy Shield	Beger cool all plus
2	ชนิดด้าน Matt ฟิล์มสีไม่ขัดจาง	4 seasons	Longlife coolmax	Beger cool all plus
3	ชนิดด้าน Matt (เฉพาะภายใน) ฟิล์มสีเนียนเรียบ สดแสงสะท้อนให้ใช้กับ (ห้องเรียน/ ห้องทำงาน/ พื้นที่ไม่ต้องการแสงสะท้อน)	4 seasons	Longlife coolmax	Beger cool all plus

### 3- สีน้ำมัน (สีเคลือบเงา) สำหรับงานไม้และโลหะ

#### 3-1 วัสดุ

3-1-1 สีน้ำมัน (สีเคลือบเงา) สำหรับงานไม้และโลหะ ต้องได้รับมาตรฐาน

มอก.2625-2557 สีเคลือบเงาเคลือบ

ฉลากเขียว / ฉลากไม่ผสมสารตะกั่ว

เฉดสีต้องสามารถผสมตามสีที่ผู้ออกแบบ / ผู้ควบคุมงาน / คณะกรรมการตรวจการจ้าง กำหนด และต้องปฏิบัติตามคำแนะนำของผู้ผลิตอย่างเคร่งครัด

ตารางรายการสีน้ำมัน (สีเคลือบเงา) ให้ใช้ ยี่ห้อ TOA / Captain / Beger หรือเทียบเท่า

ที่	รายละเอียดสินค้า	TOA	Captain	Beger
1	ชนิด Alkyd Enamel	Glipton	High Gloss Enamel	Beger Shield Super Gloss Enamel

### 4- สีทาฝ้าเพดาน

#### 3-1 วัสดุ

3-1-1 สีน้ำมัน (สีเคลือบเงา) สำหรับงานไม้และโลหะ ต้องได้รับมาตรฐาน

เฉดสีต้องสามารถผสมตามสีที่ผู้ออกแบบ / ผู้ควบคุมงาน / คณะกรรมการตรวจการจ้าง กำหนด และต้องปฏิบัติตามคำแนะนำของผู้ผลิตอย่างเคร่งครัด

ตารางรายการสีทาฝ้าเพดาน ให้ใช้ ยี่ห้อ TOA / Captain / Beger หรือเทียบเท่า

ที่	รายละเอียดสินค้า	TOA	Captain	Beger
1	ชนิดด้านเนียน Matt สำหรับทาฝ้าเพดาน	4 seasons	Longlife coolmax	BegerCool All Plus for Ceiling

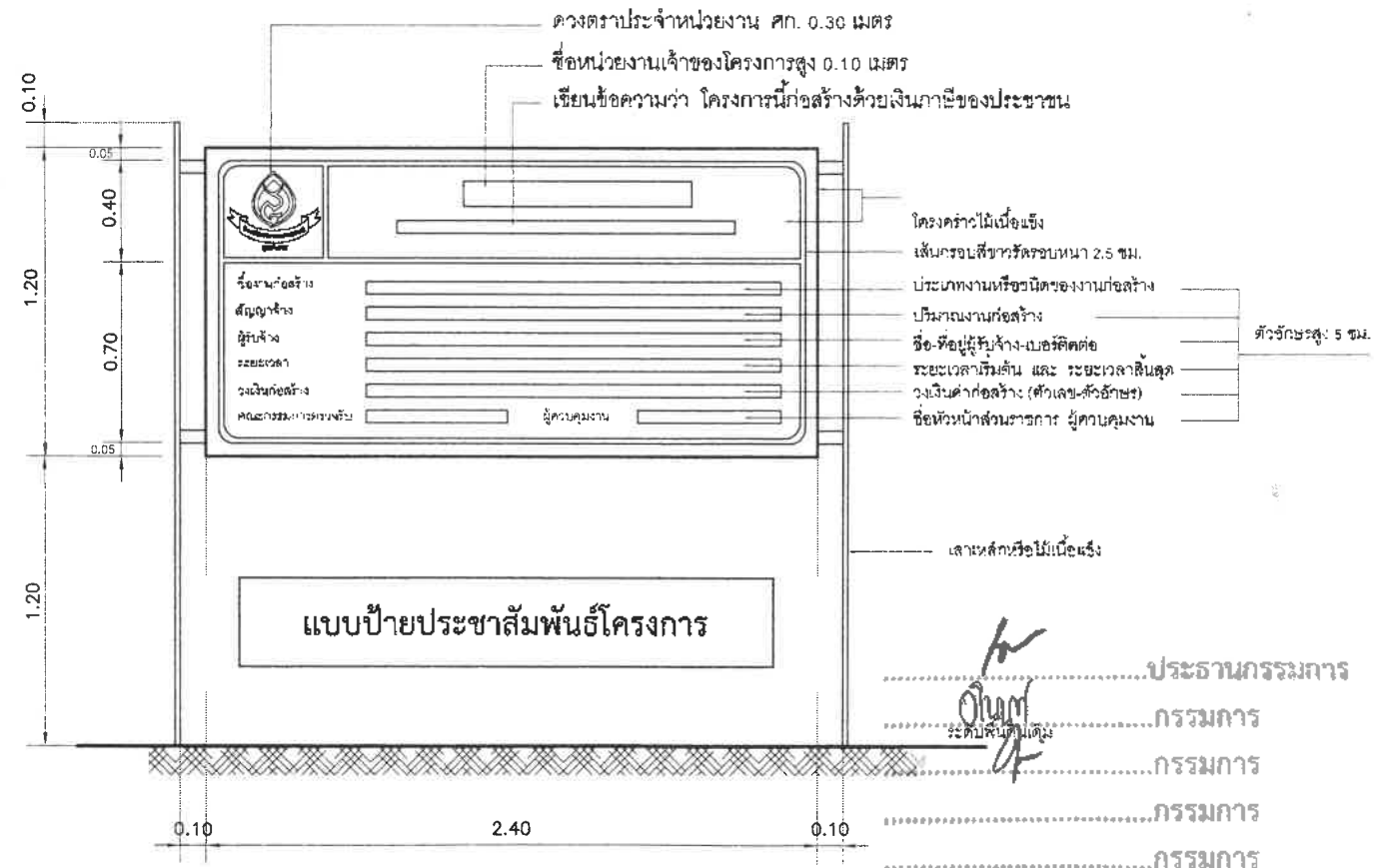

อนุมัติ

*[Signature]*

(ผู้ช่วยศาสตราจารย์ ดร. วันชัย)

ผู้อำนวยการวิทยาลัยพยาบาลบรมราชชนนี พุทธชินราช

ผู้ตรวจสอบ :

OWNER :

วิทยาลัยพยาบาลบรมราชชนนี พุทธชินราช

PROJECT :

จ้างก่อสร้างปรับปรุงซ่อมแซมถนนในเขตเทศบาล

(นอกเขต 4) วิทยาลัยพยาบาลบรมราชชนนี พุทธชินราช

ตำบลในเมือง อำเภอเมืองพิษณุโลก จังหวัดพิษณุโลก

LOCATION :

วิทยาลัยพยาบาลบรมราชชนนี พุทธชินราช

ตำบลในเมือง อำเภอเมืองพิษณุโลก จังหวัดพิษณุโลก

ARCHITECT :

CIVIL ENGINEER :

นายสุระเชษฐ์ ธนเทพคุณ สย. 1253

MECHANICAL ENGINEER :

REVISION :

No.	DATE	DESCRIPTION

ADDRESS :

DRAWN By :

นายสุระเชษฐ์ ธนเทพคุณ

DRAWING TITLE :

รายการประกอบแบบก่อสร้าง

A-03 No. 03/23

TOTAL 23

DATE : 21 มิถุนายน 2567

# แบบแสดงรายละเอียดงานปรับปรุงผนังห้องน้ำ 5 ห้อง ตามรายการ 4.1

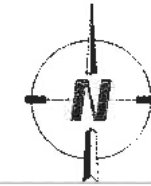

อนุมัติ  
*[Signature]*

ผู้ช่วยศาสตราจารย์ ดร. อธิวัฒน์  
ผู้อำนวยการวิทยาลัยสถาปัตยกรรมศาสตร์ มหาวิทยาลัยศิลปากร

ผู้ตรวจสอบ :

OWNER :  
วิทยาลัยสถาปัตยกรรมศาสตร์ มหาวิทยาลัยศิลปากร

PROJECT :  
โครงการปรับปรุงซ่อมแซมระบบปรับอากาศ (ชนิดน้ำ) วิทยาลัยสถาปัตยกรรมศาสตร์ มหาวิทยาลัยศิลปากร  
ด้านวิศวกรรมเครื่องกล วิศวกรรมโยธา วิศวกรรมโยธา

LOCATION :  
วิทยาลัยสถาปัตยกรรมศาสตร์ มหาวิทยาลัยศิลปากร  
ตึกสถาปัตย์ ฝั่งเกษตรนิเวศวิทยา จังหวัดพระนครศรีอยุธยา

ARCHITECT :

CIVIL ENGINEER :

นายสุรชัย อำนวยพร สบ. 1256

MECHANICAL ENGINEER :

REVISION :

No.	DATE	DESCRIPTION

ADDRESS :

DRAWN By : *[Signature]*

นายสุรชัย อำนวยพร สบ. 1256

DRAWING TITLE :

แปลนพื้นที่

A-04	No.	04 23
	TOTAL	23
DATE : 21 สิงหาคม 2567		

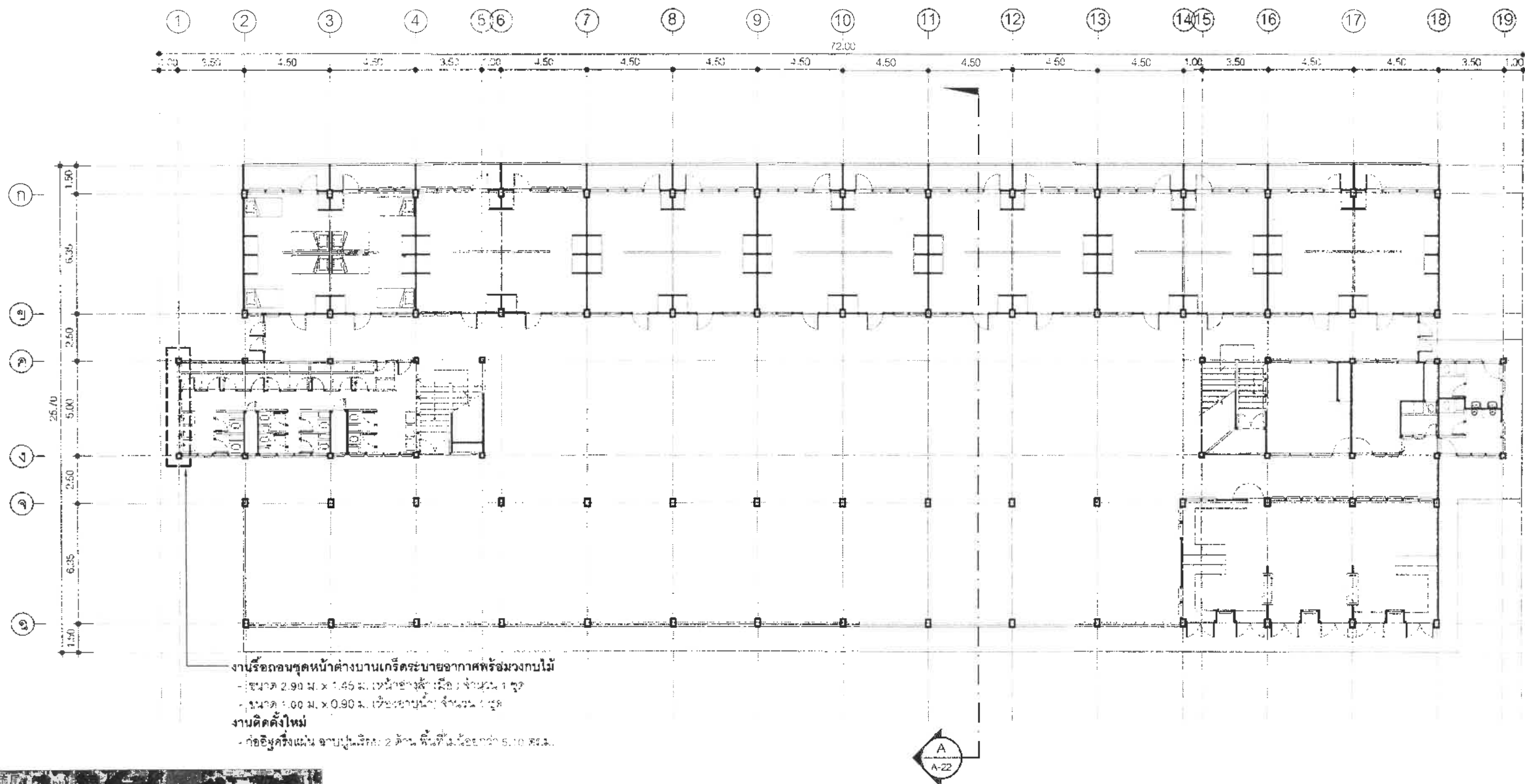

งานรื้อถอนชุดหน้าต่างบานเกร็ดระแนงอากาศพร้อมวงกบไม้  
- ขนาด 2.90 ม. x 1.45 ม. (หน้าห้องน้ำ) จำนวน 1 ชุด  
- ขนาด 1.00 ม. x 0.90 ม. (หน้าห้องน้ำ) จำนวน 1 ชุด  
งานติดตั้งใหม่  
- ก่ออิฐครึ่งผนัง อ่างปูนฉาบ 2 ด้าน พื้นใหม่ 1 ห้องน้ำ 5 ห้อง สบ.

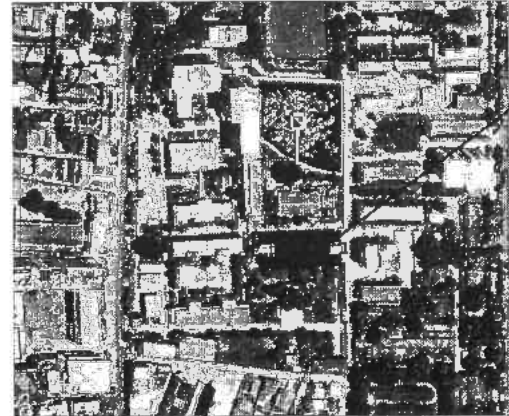

สถานที่ก่อสร้าง

Keyplan

*[Signature]* ..... ประธานกรรมการ  
*[Signature]* ..... กรรมการ  
*[Signature]* ..... กรรมการ  
..... กรรมการ  
..... กรรมการ



แบบแสดงรายละเอียดงานปรับปรุงผนังห้องน้ำ 5 ห้อง ตามรายการ 4.1

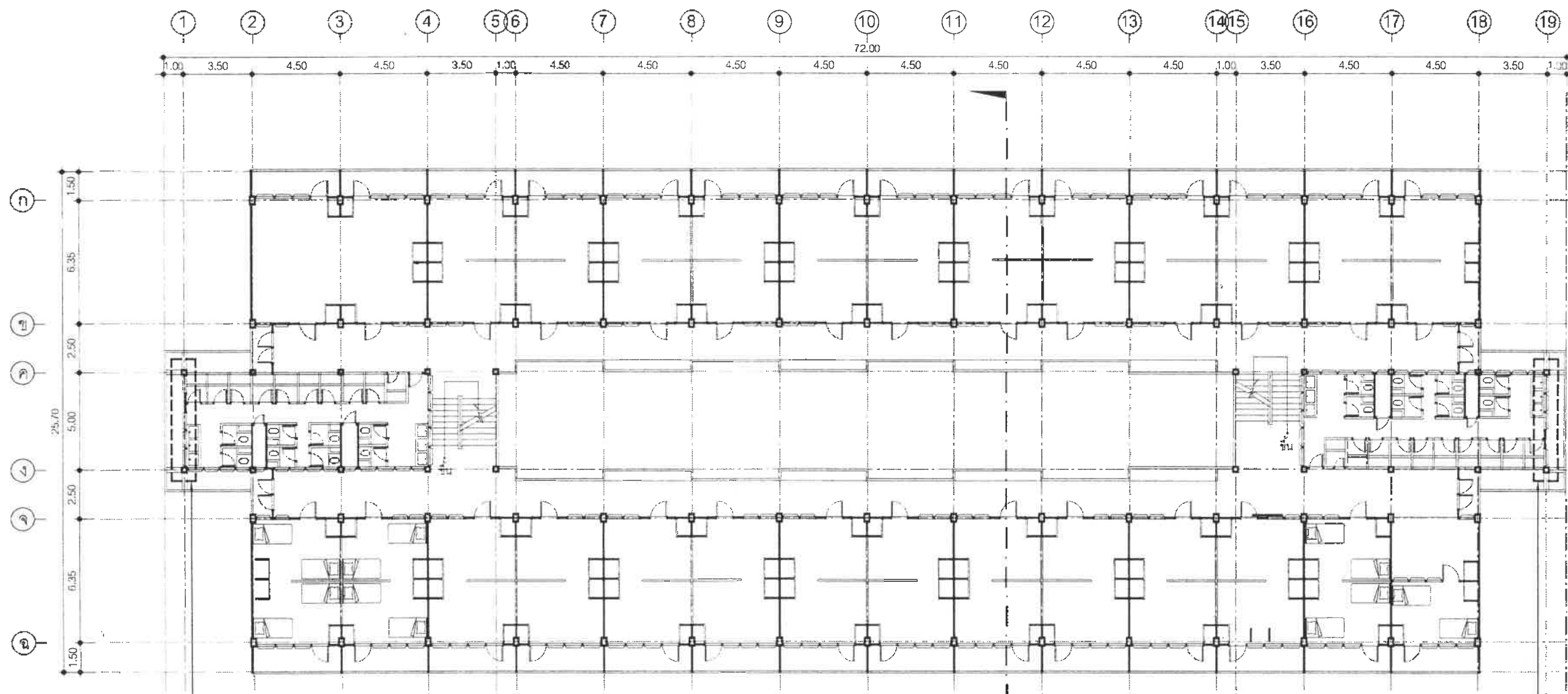
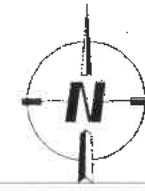

งานรีโนเวทชุดหน้าต่างบานเกร็ดระบายอากาศพร้อมวงกบไม้  
 - ขนาด 2.90 ม. x 1.45 ม. (หน้าข้างลู่ลมมือ) จำนวน 1 ชุด  
 - ขนาด 1.00 ม. x 0.90 ม. (ห้องอาบน้ำ) จำนวน 1 ชุด  
 งานติดตั้งใหม่  
 - ก่ออิฐครึ่งแผ่น ฉาบปูนเรียบ 2 ด้าน พื้นที่ไม่น้อยกว่า 5.10 ตร.ม.

งานรีโนเวทชุดหน้าต่างบานเกร็ดระบายอากาศพร้อมวงกบไม้  
 - ขนาด 2.90 ม. x 1.45 ม. (หน้าข้างลู่ลมมือ) จำนวน 1 ชุด  
 - ขนาด 1.00 ม. x 0.90 ม. (ห้องอาบน้ำ) จำนวน 1 ชุด  
 งานติดตั้งใหม่  
 - ก่ออิฐครึ่งแผ่น ฉาบปูนเรียบ 2 ด้าน พื้นที่ไม่น้อยกว่า 5.10 ตร.ม.

.....ประธานกรรมการ  
 .....กรรมการ  
 .....กรรมการ  
 .....กรรมการ  
 .....กรรมการ

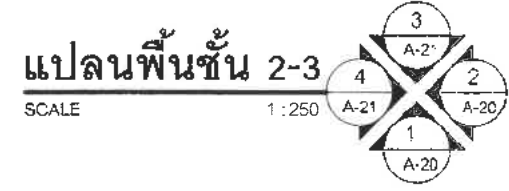

แปลนพื้นที่ 2-3  
 SCALE 1 : 250

อนุมัติ

(ผู้ช่วยศาสตราจารย์) วันชัย  
 ผู้อำนวยการวิทยาลัยพยาบาลบรมราชชนนี สุราษฎร์ธานี

ผู้ตรวจสอบ :

OWNER :  
 วิทยาลัยพยาบาลบรมราชชนนี สุราษฎร์ธานี

PROJECT :  
 งานก่อสร้างปรับปรุงซ่อมแซมภายในอาคารพยาบาล  
 (หอพัก ๕) วิทยาลัยพยาบาลบรมราชชนนี สุราษฎร์ธานี  
 ตำบลในเมือง อำเภอเมืองพิบูลย์โลก จังหวัดพัทลุง

LOCATION :  
 วิทยาลัยพยาบาลบรมราชชนนี สุราษฎร์ธานี  
 ตำบลในเมือง อำเภอเมืองพิบูลย์โลก จังหวัดพัทลุง

ARCHITECT :

CIVIL ENGINEER :  
  
 นายสุรเชษฐ์ ธนพคุณ คย. 12549  
 MECHANICAL ENGINEER :

REVISION :

No.	DATE	DESCRIPTION

ADDRESS :

DRAWN By :

นายจตุรภัทร ดั่งวงศา  
 DRAWING TITLE :  
 แปลนพื้นที่ 2-3

A-05 No. 05/23  
 TOTAL 23  
 DATE : 21 มิถุนายน 2567

# แบบแสดงรายละเอียดงานปรับปรุงผนังห้องน้ำ 5 ห้อง ตามรายการ 4.1 และ 4.2

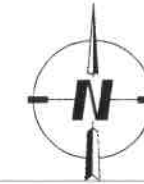

อนุมัติ 

(ผู้ช่วยศาสตราจารย์อัครนิวัฒน์ วัฒนชัย)

ผู้อำนวยการวิทยาลัยพยาบาลบรมราชชนนีนครสุพรรณบุรี

ผู้ตรวจสอบ :

OWNER :  
วิทยาลัยพยาบาลบรมราชชนนีนครสุพรรณบุรี

PROJECT :  
จ้างก่อสร้างปรับปรุงซ่อมแซมอาคารที่พักพยาบาล  
(ยกเว้น ๕) วิทยาลัยพยาบาลบรมราชชนนีนครสุพรรณบุรี  
ตำบลในเมือง อำเภอเมืองสุพรรณบุรี จังหวัดสุพรรณบุรี

LOCATION :  
วิทยาลัยพยาบาลบรมราชชนนีนครสุพรรณบุรี  
ตำบลในเมือง อำเภอเมืองสุพรรณบุรี จังหวัดสุพรรณบุรี

ARCHITECT :

CIVIL ENGINEER :

นายสุรพงษ์ รัตนพคุณ สย. 12539  
MECHANICAL ENGINEER :

REVISION :

No.	DATE	DESCRIPTION

ADDRESS :

DRAWN By : 

นายจตุรยุทธ ทิวังลาภา

DRAWING TITLE :

แปลนพื้นที่ 4-5

A-06 No. 06/23  
TOTAL 23

DATE : 21 มิถุนายน 2567

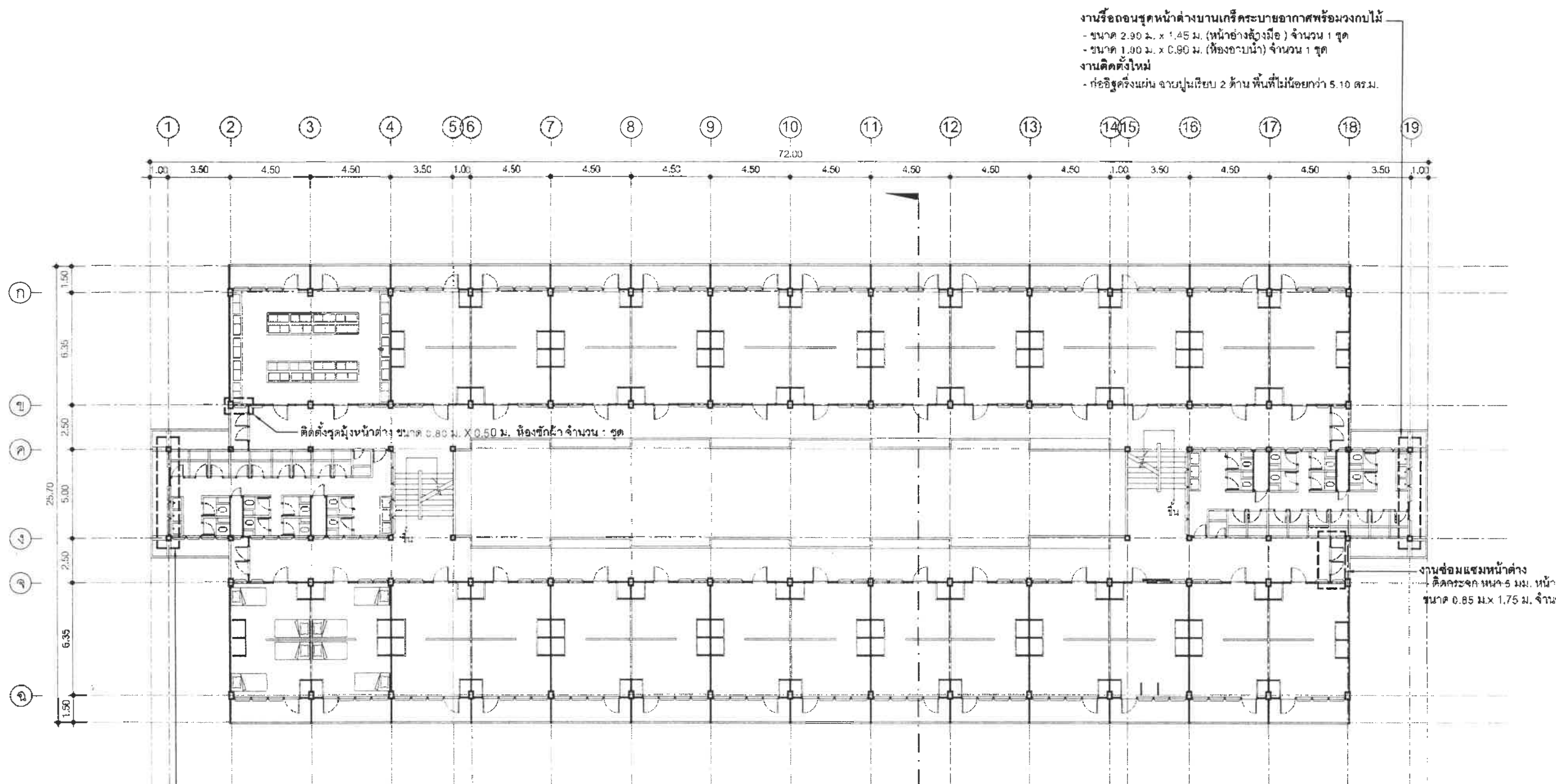

งานรีดถอนชุดหน้าต่างบานเกร็ดระบายอากาศพร้อมวงกบไม้  
- ขนาด 2.80 ม. x 1.45 ม. (หน้าอย่างลู่วงมือ) จำนวน ๑ ชุด  
- ขนาด 1.00 ม. x 0.90 ม. (ห้องอาบน้ำ) จำนวน 1 ชุด  
งานติดตั้งใหม่  
- ก่ออิฐครึ่งแผ่น ฉาบปูนเรียบ 2 ด้าน พื้นที่ไม่น้อยกว่า 5.10 ตร.ม.

.....ประธานกรรมการ  
.....กรรมการ  
.....กรรมการ  
.....กรรมการ  
.....กรรมการ

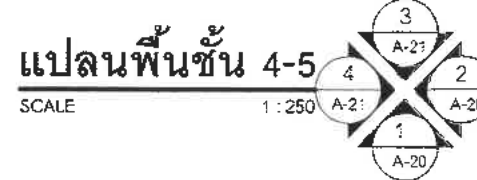

# แบบแสดงรายละเอียดงานปรับปรุงฝ้าเพดานภายในห้อง และระเบียง ชั้น 4 และชั้น 5 ตามรายการ 2

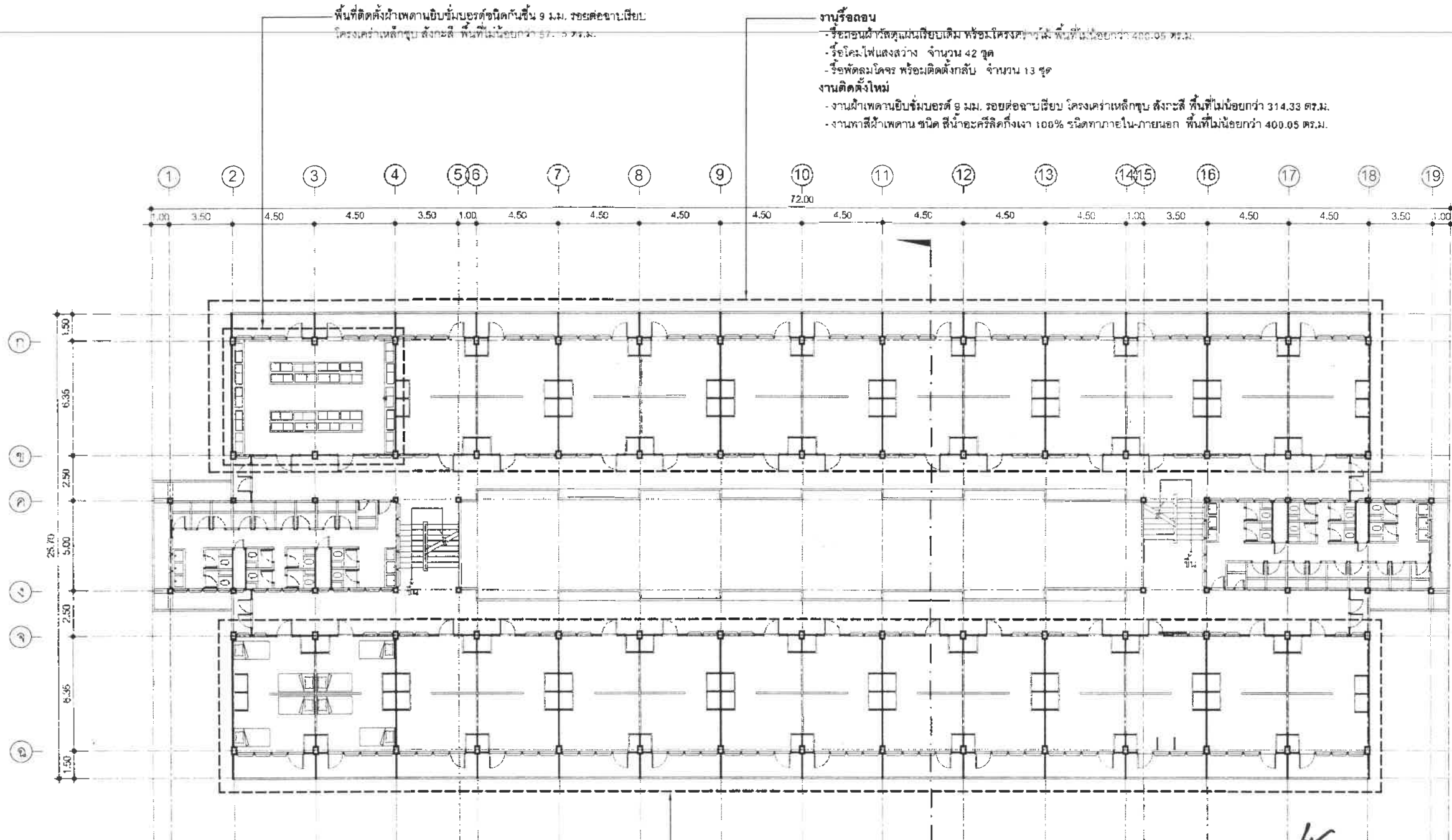
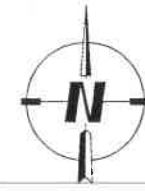

พื้นที่ติดตั้งฝ้าเพดานยิปซัมบอร์ดชนิดกันชื้น 9 มม. รอยต่อฉาบเรียบ  
โครงเคร่าเหล็กชุบ สังกะสี พื้นที่มีน้อยกว่า 371.47 ตร.ม.

**งานรื้อถอน**  
- รื้อถอนฝ้าวัสดุแผ่นเรียบเดิม หรือโครงเคร่าไม้ พื้นที่มีน้อยกว่า 400.05 ตร.ม.  
- รื้อโครงไฟแสงสว่าง จำนวน 42 ชุด  
- รื้อพัดลมโถง หรือติดตั้งกลับ จำนวน 13 ชุด

**งานติดตั้งใหม่**  
- งานฝ้าเพดานยิปซัมบอร์ด 9 มม. รอยต่อฉาบเรียบ โครงเคร่าเหล็กชุบ สังกะสี พื้นที่มีน้อยกว่า 314.33 ตร.ม.  
- งานทาสีฝ้าเพดาน ชนิด สีน้ำอะครีลิคเงา 100% ชนิดทาภายใน-ภายนอก พื้นที่มีน้อยกว่า 400.05 ตร.ม.

**งานรื้อถอน**  
- รื้อถอนฝ้าวัสดุแผ่นเรียบเดิม หรือโครงเคร่าไม้ พื้นที่มีน้อยกว่า 400.05 ตร.ม.  
- รื้อโครงไฟแสงสว่าง จำนวน 42 ชุด  
- รื้อพัดลมโถง หรือติดตั้งกลับ จำนวน 13 ชุด

**งานติดตั้งใหม่**  
- งานฝ้าเพดานยิปซัมบอร์ด 9 มม. รอยต่อฉาบเรียบ โครงเคร่าเหล็กชุบ สังกะสี พื้นที่มีน้อยกว่า 371.47 ตร.ม.  
- งานทาสีฝ้าเพดาน ชนิด สีน้ำอะครีลิคเงา 100% ชนิดทาภายใน-ภายนอก พื้นที่มีน้อยกว่า 400.05 ตร.ม.

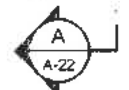

.....ประธานกรรมการ  
.....กรรมการ  
.....กรรมการ  
.....กรรมการ  
.....กรรมการ



แปลนพื้นที่ 4-5  
SCALE 1 : 250

อนุมัติ

(ผู้ช่วยศาสตราจารย์ ดร. วิไลชัย)  
ผู้อำนวยการวิทยาลัยพยาบาลบรมราชชนนีนครบุรี  
ผู้ตรวจสอบ :

OWNER :  
วิทยาลัยพยาบาลบรมราชชนนีนครบุรี

PROJECT :  
จ้างก่อสร้างปรับปรุงซ่อมแซมภายในอาคารพยาบาล  
(หอพัก 5) วิทยาลัยพยาบาลบรมราชชนนีนครบุรี  
ตำบลในเมือง อำเภอเมืองพิบูลย์รักษ์ จังหวัดบุรีรัมย์

LOCATION :  
วิทยาลัยพยาบาลบรมราชชนนีนครบุรี  
ตำบลในเมือง อำเภอเมืองพิบูลย์รักษ์ จังหวัดบุรีรัมย์

ARCHITECT :

CIVIL ENGINEER :  
  
นายสุรเชษฐ์ อเนกเทศ. สย. 125

MECHANICAL ENGINEER :

REVISION :

No.	DATE	DESCRIPTION

ADDRESS :

DRAWN By :

นายสุรเชษฐ์ อเนกเทศ  
DRAWING TITLE :  
แปลนพื้นที่ 4-5

A-07	No.	07/23
	TOTAL	23
DATE : 2 มิถุนายน 2567		



# แบบแสดงรายละเอียดงานปรับปรุงฝ้าเพดานภายในห้อง และระเบียง ชั้น 4 และชั้น 5 ตามรายการ 2

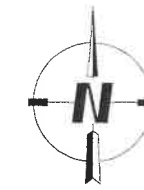

พุทธชินราช

งานติดตั้งโคมไฟแสงสว่าง  
 - โคมไฟฟลูออเรสเซนต์ LED T8 16W รางเปลือย ยาว 1.2 ม. จำนวน 28 ชุด  
 - โคมไฟฟลูออเรสเซนต์ LED T8 8W รางเปลือย ยาว 0.6 ม. จำนวน 14 ชุด

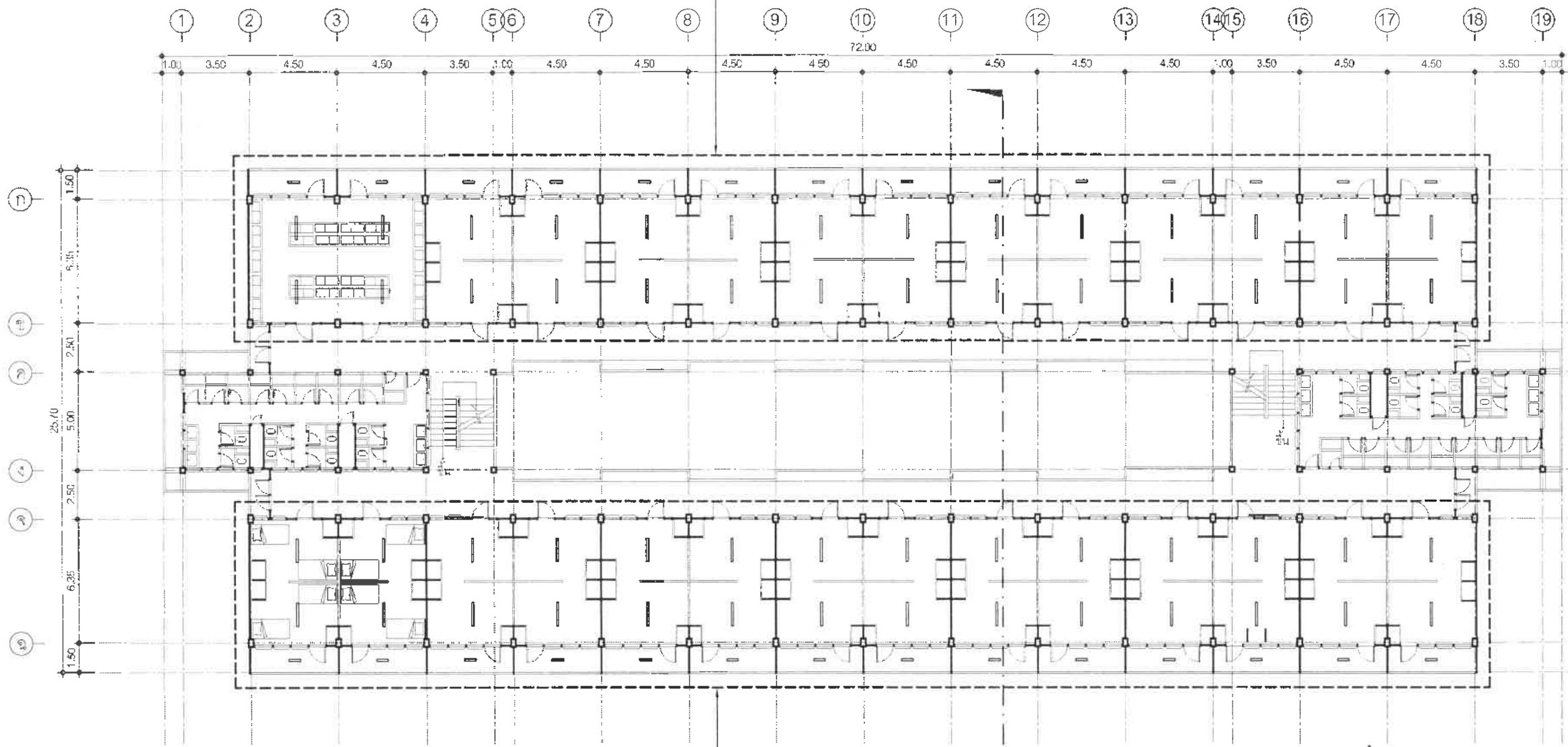

งานติดตั้งโคมไฟแสงสว่าง  
 - โคมไฟฟลูออเรสเซนต์ LED T8 16W รางเปลือย ยาว 1.2 ม. จำนวน 28 ชุด  
 - โคมไฟฟลูออเรสเซนต์ LED T8 8W รางเปลือย ยาว 0.6 ม. จำนวน 14 ชุด

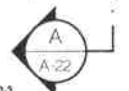

.....ประธานกรรมการ  
 .....กรรมการ  
 .....กรรมการ  
 .....กรรมการ  
 .....กรรมการ

แปลนพื้นที่ 4-5

SCALE 1:250

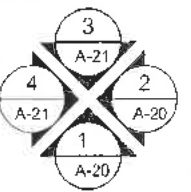

อนุมัติ

(ผู้อำนวยการฝ่ายวิศวกรรม) วันชัย  
 ผู้อำนวยการวิทยาลัยพยาบาลบรมราชชนนีนบุรีรัมย์ พุทธชินราช  
 ผู้ตรวจสอบ :

OWNER :  
 วิทยาลัยพยาบาลบรมราชชนนีนบุรีรัมย์ พุทธชินราช

PROJECT :  
 จัดก่อสร้างปรับปรุงซ่อมแซมระบบไฟฟ้าภายในอาคาร  
 (หอพัก 4) วิทยาลัยพยาบาลบรมราชชนนีนบุรีรัมย์ พุทธชินราช  
 ตำบลในเมือง อำเภอเมืองพิบูลย์รักษ์ จังหวัดพิบูลย์รักษ์

LOCATION :  
 วิทยาลัยพยาบาลบรมราชชนนีนบุรีรัมย์ พุทธชินราช  
 ตำบลในเมือง อำเภอเมืองพิบูลย์รักษ์ จังหวัดพิบูลย์รักษ์

ARCHITECT :

CIVIL ENGINEER :

นายสุรเชษฐ์ สอนพคุณ สย. 12/39  
 MECHANICAL ENGINEER :

REVISION :

No.	DATE	DESCRIPTION

ADDRESS :

DRAWN By :

นายสุรเชษฐ์ สอนพคุณ  
 DRAWING TITLE :  
 แปลนพื้นที่ 4-5

A-08	No.	08/23
	TOTAL	23
DATE : 21 มิถุนายน 2567		

# แบบแสดงรายละเอียดงานระบบท่อระบายน้ำฝน ตามรายการ 3

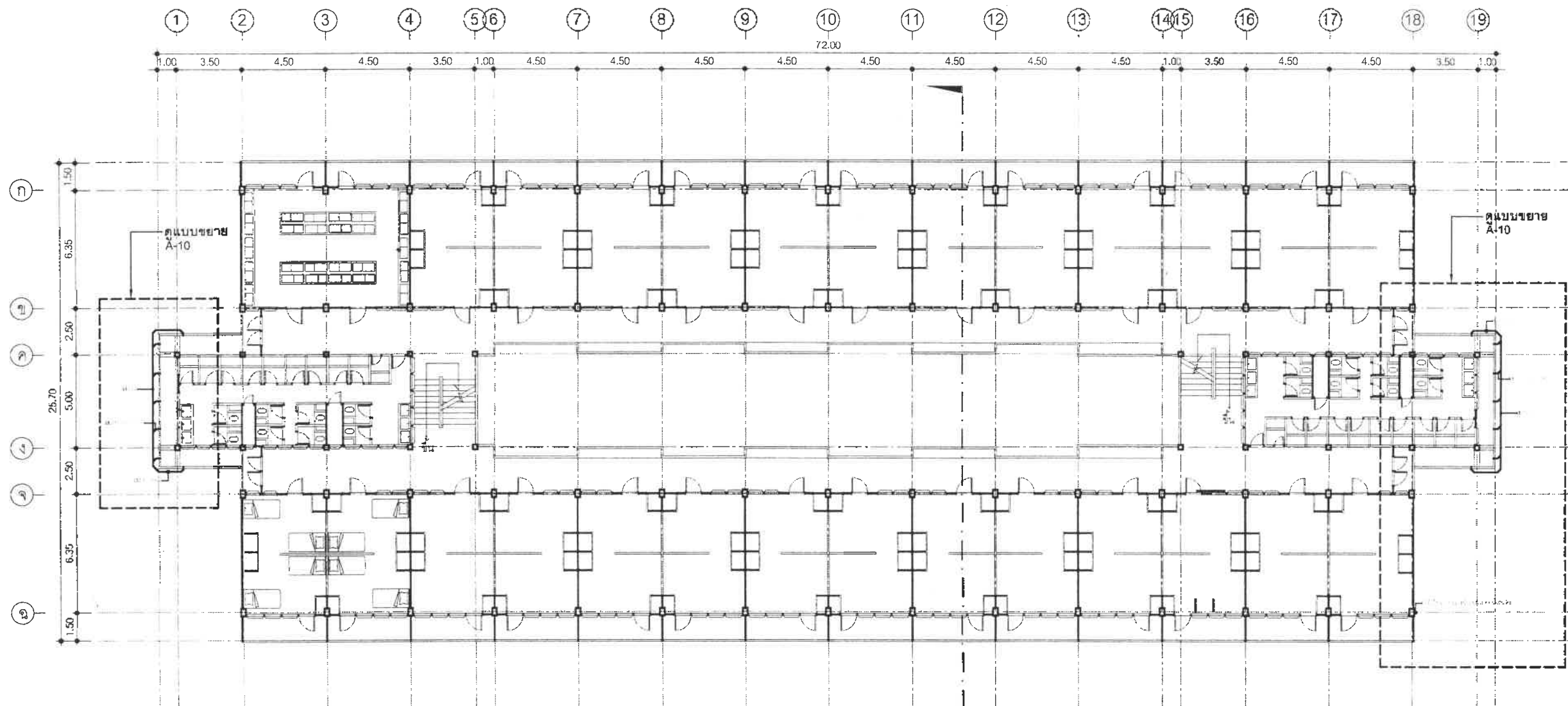
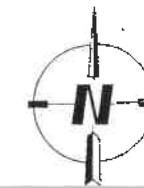

.....ประธานกรรมการ  
 .....กรรมการ  
 .....กรรมการ  
 .....กรรมการ  
 .....กรรมการ

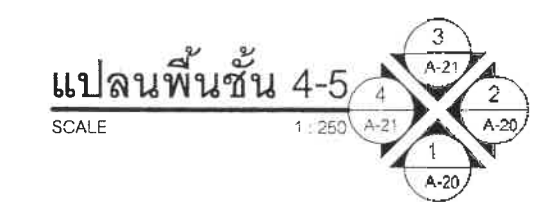

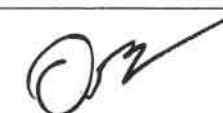
อนุมัติ 

(ผู้ช่วยศาสตราจารย์อัครนิ วัชรชัย)  
 ผู้อำนวยการวิทยาลัยพยาบาลบรมราชชนนี พุทธชินราช  
 ผู้ตรวจสอบ :

OWNER :  
 วิทยาลัยพยาบาลบรมราชชนนี พุทธชินราช

PROJECT :  
 จ้างก่อสร้างปรับปรุงซ่อมแซมถนนนักศึกษาพยาบาล  
 (ขอพัก 4) วิทยาลัยพยาบาลบรมราชชนนี พุทธชินราช  
 ตำบลในมือง อำเภอเมืองพิษณุโลก จังหวัดพิษณุโลก

LOCATION :  
 วิทยาลัยพยาบาลบรมราชชนนี พุทธชินราช  
 ตำบลในมือง อำเภอเมืองพิษณุโลก จังหวัดพิษณุโลก

ARCHITECT :

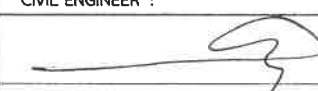
CIVIL ENGINEER :  
  
 นายสุระชัย อนุพทนต์ สย. 12539

MECHANICAL ENGINEER :

REVISION :		
No.	DATE	DESCRIPTION

ADDRESS :

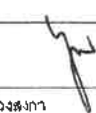
DRAWN By : 

นางจตุพร ดั่งสงกา  
 DRAWING TITLE :  
 แปลนพื้นที่ 4-5

A-09	No.	09/23
	TOTAL	23

DATE : 21 มิถุนายน 2567

# แบบขยายงานระบบท่อระบายน้ำฝน ตามรายการ 3

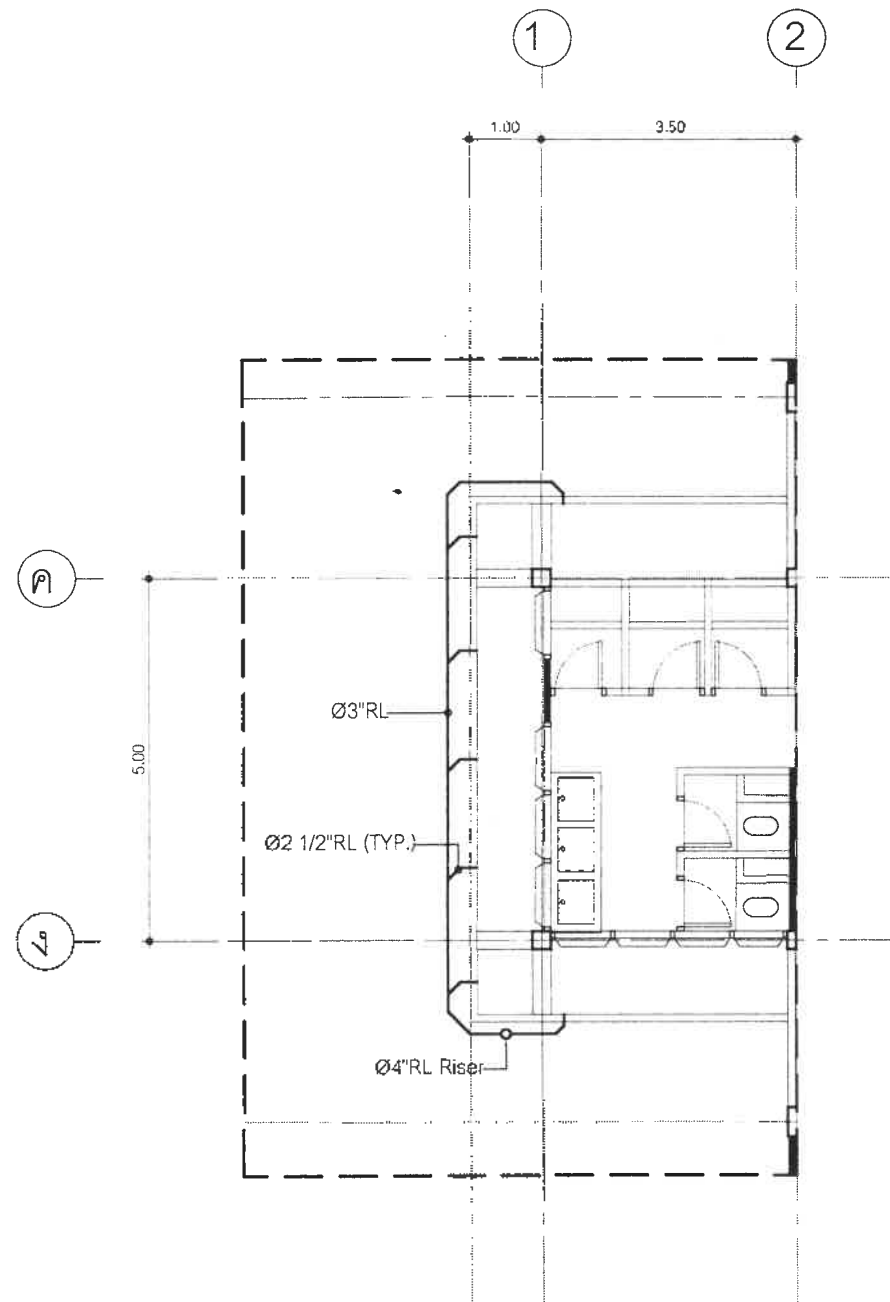

แบบขยายแปลนโชนห้องน้ำชั้น 4-5 ด้านซ้าย  
SCALE 1:100

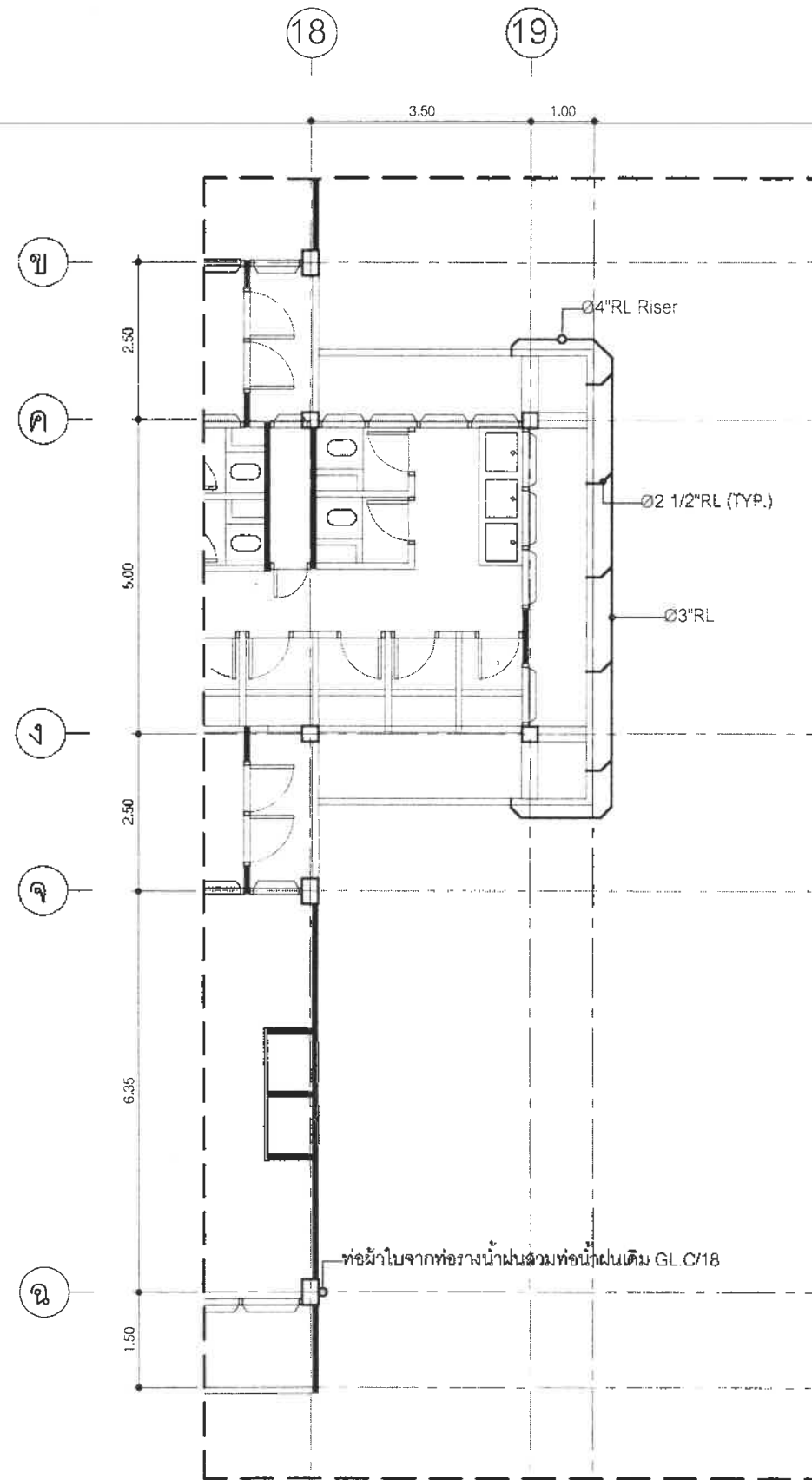

แบบขยายแปลนโชนห้องน้ำชั้น 4-5 ด้านขวา  
SCALE 1:100

.....ประธานกรรมการ  
.....กรรมการ  
.....กรรมการ  
.....กรรมการ



อนุมัติ  
*[Signature]*

(ผู้ช่วยศาสตราจารย์อัครินทร์ วันชัย)  
ผู้อำนวยการวิทยาลัยพยาบาลบรมราชชนนีนครสุพรรณบุรี  
ผู้ตรวจสอบ :

OWNER :  
วิทยาลัยพยาบาลบรมราชชนนีนครสุพรรณบุรี

PROJECT :  
จ้างก่อสร้างระบบท่อระบายน้ำฝนอาคารพยาบาล  
(หอพัก 4) วิทยาลัยพยาบาลบรมราชชนนีนครสุพรรณบุรี  
ตำบลในเมือง อำเภอเมืองพิษณุโลก จังหวัดพิษณุโลก

LOCATION :  
วิทยาลัยพยาบาลบรมราชชนนีนครสุพรรณบุรี  
ตำบลในเมือง อำเภอเมืองพิษณุโลก จังหวัดพิษณุโลก

ARCHITECT :

CIVIL ENGINEER :  
*[Signature]*  
นายสุรเชษฐ์ งามพคุณ สย. 12519  
MECHANICAL ENGINEER :

REVISION :		
No.	DATE	DESCRIPTION

ADDRESS :  
  
DRAWN By :  
*[Signature]*

นายสุรเชษฐ์ งามพคุณ  
DRAWING TITLE :  
แบบขยายแปลนโชนห้องน้ำชั้น 4-5 ด้านซ้าย-ขวา

A-10	No.	10/23
	TOTAL	23

DATE : 21 มิถุนายน 2567

# แบบแสดงรายละเอียดงานปรับปรุงตามรายการงานรื้อถอน 1.1

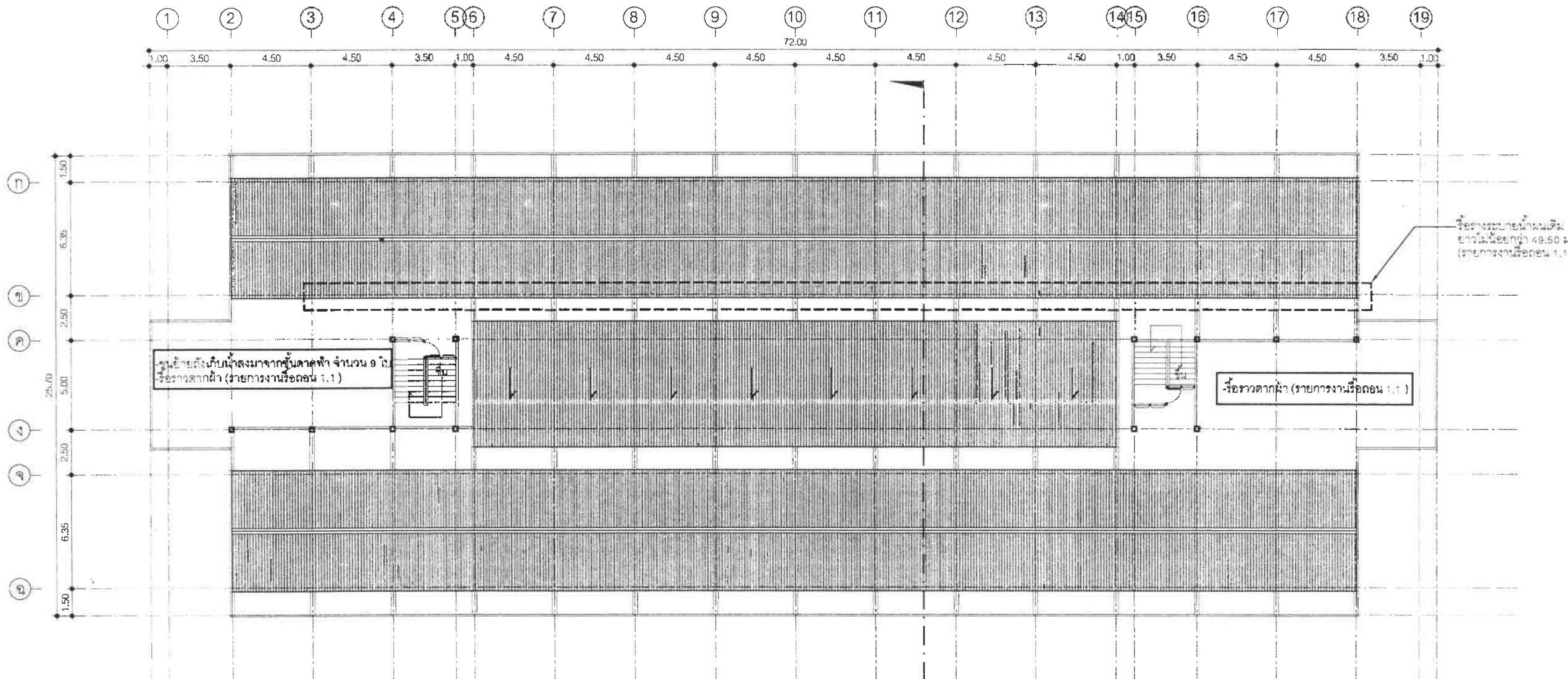
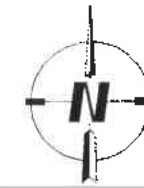

บันไดยกลงถึงบันไดลงมาจากชั้นดาดฟ้า จำนวน ๑ ใบ  
รื้อราวตากผ้า (รายการงานรื้อถอน 1.1)

รื้อราวตากผ้า (รายการงานรื้อถอน 1.1)

รื้อรางระบายน้ำตามเดิม  
ยาวไม่น้อยกว่า 49.50 ม.  
(รายการงานรื้อถอน 1.1)

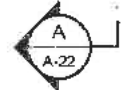

.....ประธานกรรมการ  
.....กรรมการ  
.....กรรมการ  
.....กรรมการ  
.....กรรมการ

## แปลนชั้นดาดฟ้า และหลังคา

SCALE 1:250

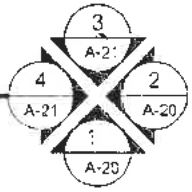

อนุมัติ

(ผู้ช่วยศาสตราจารย์อัครินทร์ วันชัย)  
ผู้อำนวยการวิทยาลัยพยาบาลบรมราชชนนีนครสุพรรณบุรี

ผู้ตรวจสอบ :

OWNER :  
วิทยาลัยพยาบาลบรมราชชนนีนครสุพรรณบุรี

PROJECT :  
จ้างก่อสร้างปรับปรุงซ่อมแซมและขนานกันโครงสร้างอาคาร  
(หอพัก 4) วิทยาลัยพยาบาลบรมราชชนนีนครสุพรรณบุรี  
ตำบลในเมือง อำเภอเมืองพิษณุโลก จังหวัดพิษณุโลก

LOCATION :  
วิทยาลัยพยาบาลบรมราชชนนีนครสุพรรณบุรี  
ตำบลในเมือง อำเภอเมืองพิษณุโลก จังหวัดพิษณุโลก

ARCHITECT :

CIVIL ENGINEER :

นายสุระเชษฐ์ รณนพคุณ สย. 13539

MECHANICAL ENGINEER :

REVISION :		
No.	DATE	DESCRIPTION

ADDRESS :

DRAWN By :

นายจตุรยุทธ คังวงศา

DRAWING TITLE :  
แปลนชั้นดาดฟ้า และหลังคา

A-11	No.	11/23
	TOTAL	23

DATE : 21 มิถุนายน 2567

# แบบแสดงรายละเอียดงานปรับปรุงตามรายการปรับปรุงระบบกันซึม ชั้นดาดฟ้า 1.2

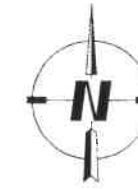

- งานขัดล้างทำความสะอาดพื้นที่ที่บริเวณรวมถึง รวมถึง ทูบฐานปูนราวตากผ้า ชั้นเศษมูลนก และอุดรอยร้าวพื้นด้วยวัสดุพียูรีแลนค์ พื้นที่ไม่น้อยกว่า 604 ตร.ม. (พื้นที่รวม 3 จุด ทั้งชั้น)
- งานเทคอนกรีตปรับระดับ พร้อมวาง Wire Mesh 4 มม. #0.20 ม. ชิดเรียบ พร้อม ไล่ Slope ลงทางช่องระบายน้ำ พื้นที่ไม่น้อยกว่า 604 ตร.ม. (พื้นที่รวม 3 จุด ทั้งชั้น)
- งานทำระบบกันซึมใหม่ แบบ Waterproof Membrane หนา ไม่น้อยกว่า 3 มม. พื้นที่ไม่น้อยกว่า 724.80 ตร.ม. (พื้นที่รวม 3 จุด ทั้งชั้น)
  - ที่ผนังติดตั้งขึ้นมาสูงจากพื้น ไม่น้อยกว่า 10 ซม.
  - ที่ระบายน้ำติดตั้งลงจากพื้น ไม่น้อยกว่า 5 ซม.
- ติดตั้งหัวรับน้ำฝนแบบโคม (Roof Drain สก. 3 นิ้ว) วัสดุเหล็กหล่อ จำนวนไม่น้อยกว่า 14 หัว

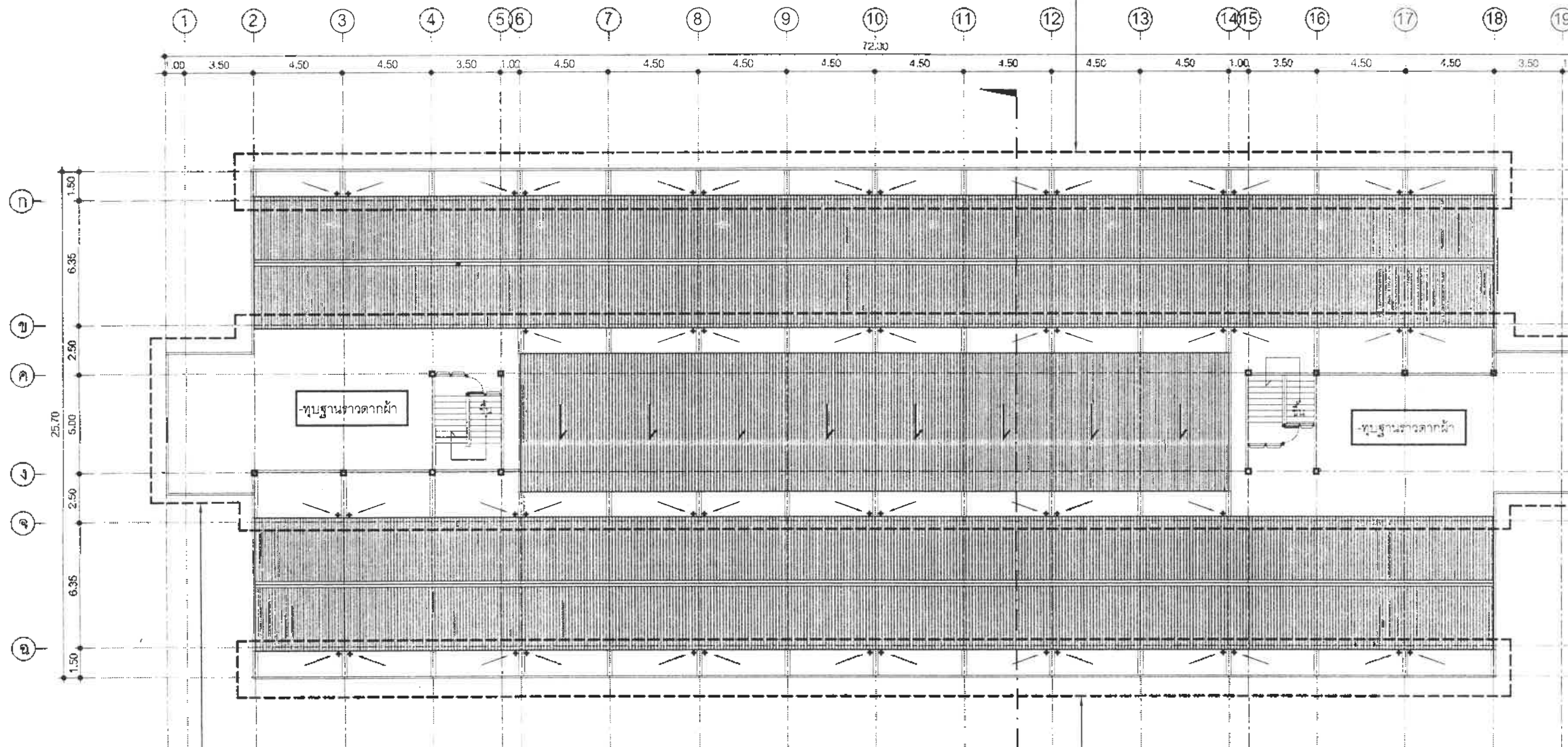

- งานขัดล้างทำความสะอาดพื้นที่ที่บริเวณรวมถึง รวมถึง ทูบฐานปูนราวตากผ้า ชั้นเศษมูลนก และอุดรอยร้าวพื้นด้วยวัสดุพียูรีแลนค์ พื้นที่ไม่น้อยกว่า 604 ตร.ม. (พื้นที่รวม 3 จุด ทั้งชั้น)
- งานเทคอนกรีตปรับระดับ พร้อมวาง Wire Mesh 4 มม. #0.20 ม. ชิดเรียบ พร้อม ไล่ Slope ลงทางช่องระบายน้ำ พื้นที่ไม่น้อยกว่า 604 ตร.ม. (พื้นที่รวม 3 จุด ทั้งชั้น)
- งานทำระบบกันซึมใหม่ แบบ Waterproof Membrane หนา ไม่น้อยกว่า 3 มม. พื้นที่ไม่น้อยกว่า 724.80 ตร.ม. (พื้นที่รวม 3 จุด ทั้งชั้น)
  - ที่ผนังติดตั้งขึ้นมาสูงจากพื้น ไม่น้อยกว่า 10 ซม.
  - ที่ระบายน้ำติดตั้งลงจากพื้น ไม่น้อยกว่า 5 ซม.
- ติดตั้งหัวรับน้ำฝนแบบโคม (Roof Drain สก. 3 นิ้ว) วัสดุเหล็กหล่อ จำนวนไม่น้อยกว่า 28 หัว

- งานขัดล้างทำความสะอาดพื้นที่ที่บริเวณรวมถึง รวมถึง ทูบฐานปูนราวตากผ้า ชั้นเศษมูลนก และอุดรอยร้าวพื้นด้วยวัสดุพียูรีแลนค์ พื้นที่ไม่น้อยกว่า 604 ตร.ม. (พื้นที่รวม 3 จุด ทั้งชั้น)
- งานเทคอนกรีตปรับระดับ พร้อมวาง Wire Mesh 4 มม. #0.20 ม. ชิดเรียบ พร้อม ไล่ Slope ลงทางช่องระบายน้ำ พื้นที่ไม่น้อยกว่า 604 ตร.ม. (พื้นที่รวม 3 จุด ทั้งชั้น)
- งานทำระบบกันซึมใหม่ แบบ Waterproof Membrane หนา ไม่น้อยกว่า 3 มม. พื้นที่ไม่น้อยกว่า 724.80 ตร.ม. (พื้นที่รวม 3 จุด ทั้งชั้น)
  - ที่ผนังติดตั้งขึ้นมาสูงจากพื้น ไม่น้อยกว่า 10 ซม.
  - ที่ระบายน้ำติดตั้งลงจากพื้น ไม่น้อยกว่า 5 ซม.
- ติดตั้งหัวรับน้ำฝนแบบโคม (Roof Drain สก. 3 นิ้ว) วัสดุเหล็กหล่อ จำนวนไม่น้อยกว่า 14 หัว

.....ประธานกรรมการ  
 .....กรรมการ  
 .....กรรมการ  
 .....กรรมการ  
 .....กรรมการ

**แปลนชั้นดาดฟ้า และหลังคา**  
 SCALE 1:250

อนุมัติ

(ผู้ช่วยศาสตราจารย์อัครินทร์ วันชัย)  
 ผู้อำนวยการวิทยาลัยพยาบาลบรมราชชนนีนครราชสีมา

ผู้ตรวจสอบ :

OWNER :  
 วิทยาลัยพยาบาลบรมราชชนนีนครราชสีมา

PROJECT :  
 จ้างก่อสร้างปรับปรุงซ่อมแซมระบบกันซึมอาคารพยาบาล  
 (อาคาร 4) วิทยาลัยพยาบาลบรมราชชนนีนครราชสีมา  
 ตำบลในเมือง อำเภอเมืองนครราชสีมา จังหวัดนครราชสีมา

LOCATION :  
 วิทยาลัยพยาบาลบรมราชชนนีนครราชสีมา  
 ตำบลในเมือง อำเภอเมืองนครราชสีมา จังหวัดนครราชสีมา

ARCHITECT :

CIVIL ENGINEER :  
  
 นายคุณชษฐ์ ธานีคุณ สช. 12519

MECHANICAL ENGINEER :

REVISION :

No.	DATE	DESCRIPTION

ADDRESS :

DRAWN By :

นายจตุรพร ดั่งสง่า  
 DRAWING TITLE :  
 แปลนชั้นดาดฟ้า และหลังคา

A-12	No.	12/23
	TOTAL	23

DATE : 21 มิถุนายน 2567

# แบบแสดงรายละเอียดงานปรับปรุงช่องระบายอากาศใต้หลังคา ตามรายการ 1.3

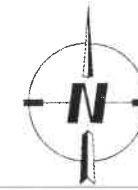

งานรื้อถอน  
- รื้อถอนชุดหน้าต่างบานเกรงกันระบายอากาศพร้อมท่อน้ำ จำนวน 8 ชุด

งานติดตั้งใหม่

- ติดตั้งเกล็ดระบายอากาศ วัสดุแผ่นเหล็กรีดลอน หนา 0.40 มม. ยาวไม่น้อยกว่า 108 ม. โครงโครงเหล็กกล่อง 75x45 หนา 2.3 มม. พร้อมขายึดและสกรูยึด พร้อม Flashing TOP-BOTTOM-SIDE LOUVER ยาวไม่น้อยกว่า 73.20 ม. ตามรายการ 1.3.1 (ดูแบบขยาย A-23)
- ติดตั้งชุดหน้าต่างใหม่ พร้อมตะแกรงกันนก รุ่น XS-42 ไม่น้อยกว่า 24.77 ตร.ม. ตามรายการ 1.3.2 (ดูแบบขยาย A-23)

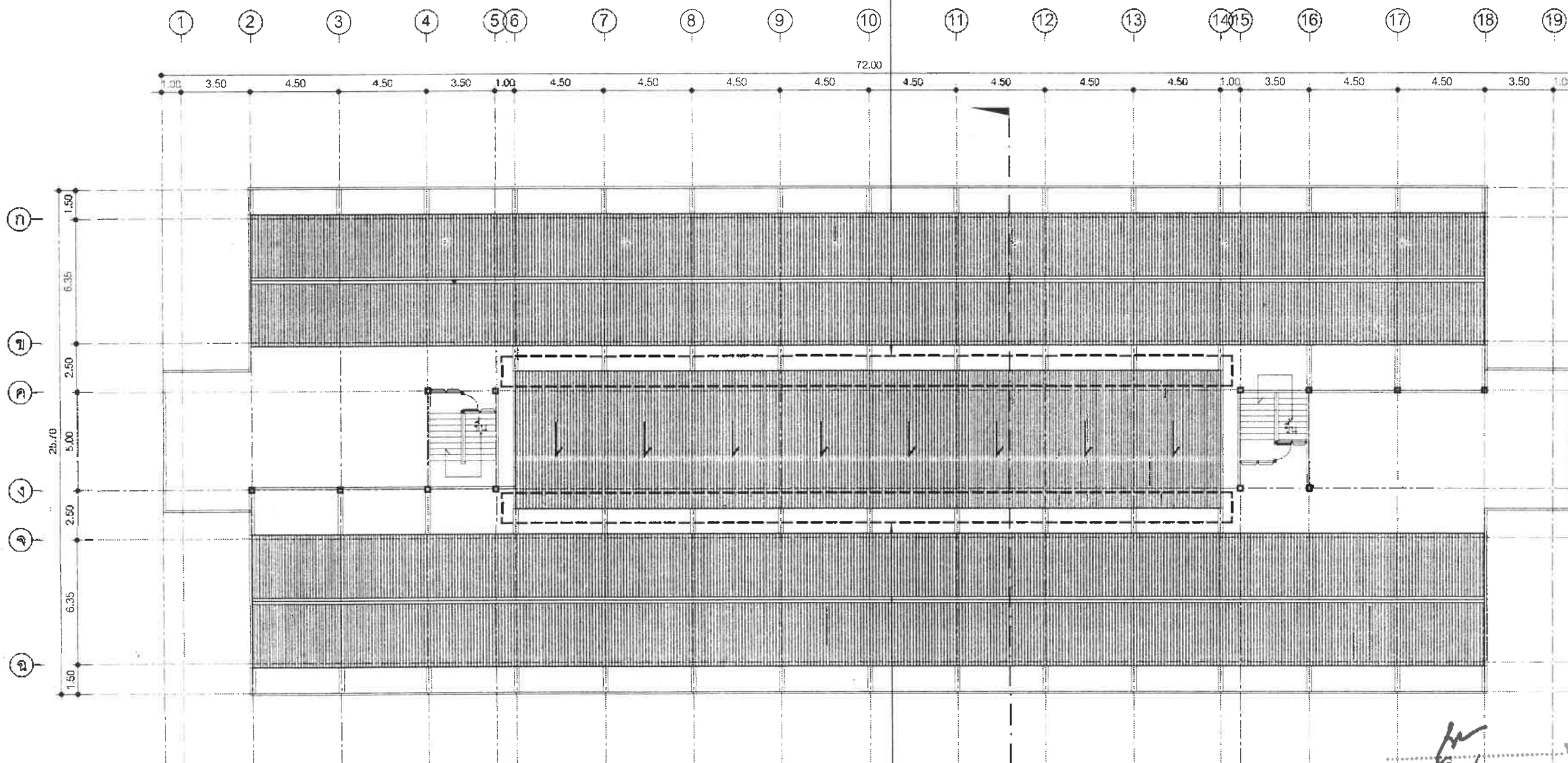

งานรื้อถอน  
- รื้อถอนชุดหน้าต่างบานเกรงกันระบายอากาศพร้อมท่อน้ำ จำนวน 8 ชุด

งานติดตั้งใหม่

- ติดตั้งเกล็ดระบายอากาศ (ช่องเดิม) ยาว 103.20 ม. พร้อมสกรูยึด
- ติดตั้งเกล็ดระบายอากาศ วัสดุแผ่นเหล็กรีดลอน หนา 0.40 มม. ยาวไม่น้อยกว่า 61.40 ม. โครงโครงเหล็กกล่อง 75x45 หนา 2.3 มม. พร้อมขายึดและสกรูยึด พร้อม Flashing TOP-BOTTOM-SIDE LOUVER ยาวไม่น้อยกว่า 74 ม. ตามรายการ 1.3.3 (ดูแบบขยาย A-23)
- ติดตั้งชุดหน้าต่างใหม่ พร้อมตะแกรงกันนก รุ่น XS-42 ไม่น้อยกว่า 41.28 ตร.ม. ตามรายการ 1.3.4 (ดูแบบขยาย A-23)

.....ประธานกรรมการ  
.....กรรมการ  
.....กรรมการ  
.....กรรมการ  
.....กรรมการ

แปลนชั้นดาดฟ้า และหลังคา

SCALE 1:250

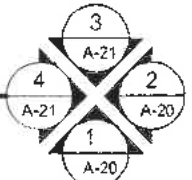

อนุมัติ

(ผู้ช่วยศาสตราจารย์ ดร. วันชัย)

ผู้อำนวยการวิทยาลัยพยาบาลบรมราชชนนีนครบุรี

ผู้ตรวจสอบ :

OWNER :  
วิทยาลัยพยาบาลบรมราชชนนีนครบุรี

PROJECT :  
จ้างก่อสร้างปรับปรุงซ่อมแซมระบบน้ำทิ้งอาคาร  
กยศ. 4) วิทยาลัยพยาบาลบรมราชชนนีนครบุรี  
ตำบลในเมือง อำเภอเมืองชัยภูมิ จังหวัดชัยภูมิ

LOCATION :  
วิทยาลัยพยาบาลบรมราชชนนีนครบุรี  
ตำบลในเมือง อำเภอเมืองชัยภูมิ จังหวัดชัยภูมิ

ARCHITECT :

CIVIL ENGINEER :  
  
นายสุพรรณัฐ อินทพจน ทย. 125/9

MECHANICAL ENGINEER :

REVISION :

No.	DATE	DESCRIPTION

ADDRESS :

DRAWN By :

นายสุพรรณัฐ อินทพจน  
DRAWING TITLE :  
แปลนชั้นดาดฟ้า และหลังคา

A-13	No.	13/23
	TOTAL	23
DATE : 2 มิถุนายน 2567		

แบบแสดงรายละเอียดงานปรับปรุงหน้าตักโถงบันได และช่องระบายอากาศ ตามรายการ 1.4

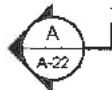
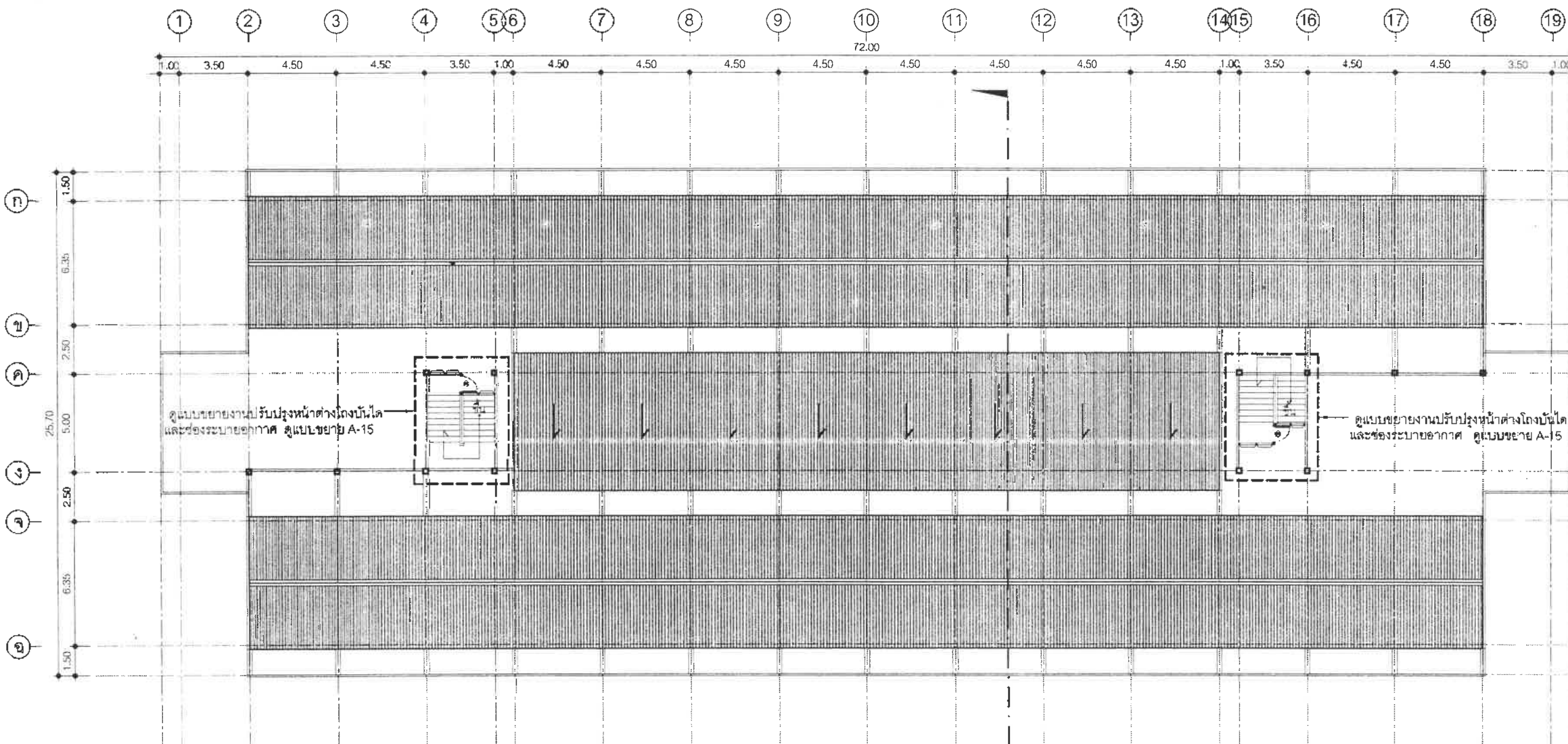

.....ประธานกรรมการ  
 .....กรรมการ  
 .....กรรมการ  
 .....กรรมการ  
 .....กรรมการ

แปลนชั้นดาดฟ้า และหลังคา

SCALE 1:250

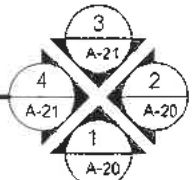

อนุมัติ

(ผู้ช่วยศาสตราจารย์อัครินทร์ วันธัญ)  
 ผู้อำนวยการวิทยาลัยพยาบาลบรมราชชนนีนครสุพรรณบุรี

ผู้ตรวจสอบ :

OWNER :  
 วิทยาลัยพยาบาลบรมราชชนนีนครสุพรรณบุรี

PROJECT :  
 จ้างก่อสร้างปรับปรุงซ่อมแซมหอประชุมนักศึกษาพยาบาล  
 (เขตพื้นที่) วิทยาลัยพยาบาลบรมราชชนนีนครสุพรรณบุรี  
 ตำบลในเมือง อำเภอเมืองสุพรรณบุรี จังหวัดสุพรรณบุรี

LOCATION :  
 วิทยาลัยพยาบาลบรมราชชนนีนครสุพรรณบุรี  
 ตำบลในเมือง อำเภอเมืองสุพรรณบุรี จังหวัดสุพรรณบุรี

ARCHITECT :

CIVIL ENGINEER :  
  
 นายสุรเชษฐ์ ธนภคณ ศย. 12539  
 MECHANICAL ENGINEER :

REVISION :

No.	DATE	DESCRIPTION

ADDRESS :

DRAWN By :

นายจตุรยุทธ ดีวงศ์  
 DRAWING TITLE :  
 แปลนชั้นดาดฟ้า และหลังคา

A-14	No.	14/23
	TOTAL	23
DATE : 27 มิถุนายน 2567		

งานปรับปรุงหน้าต่างโถงบันได และช่องระบายอากาศ (ทางออกฝั่งชั้น 4 และชั้น 5) ตามรายการ 1.4

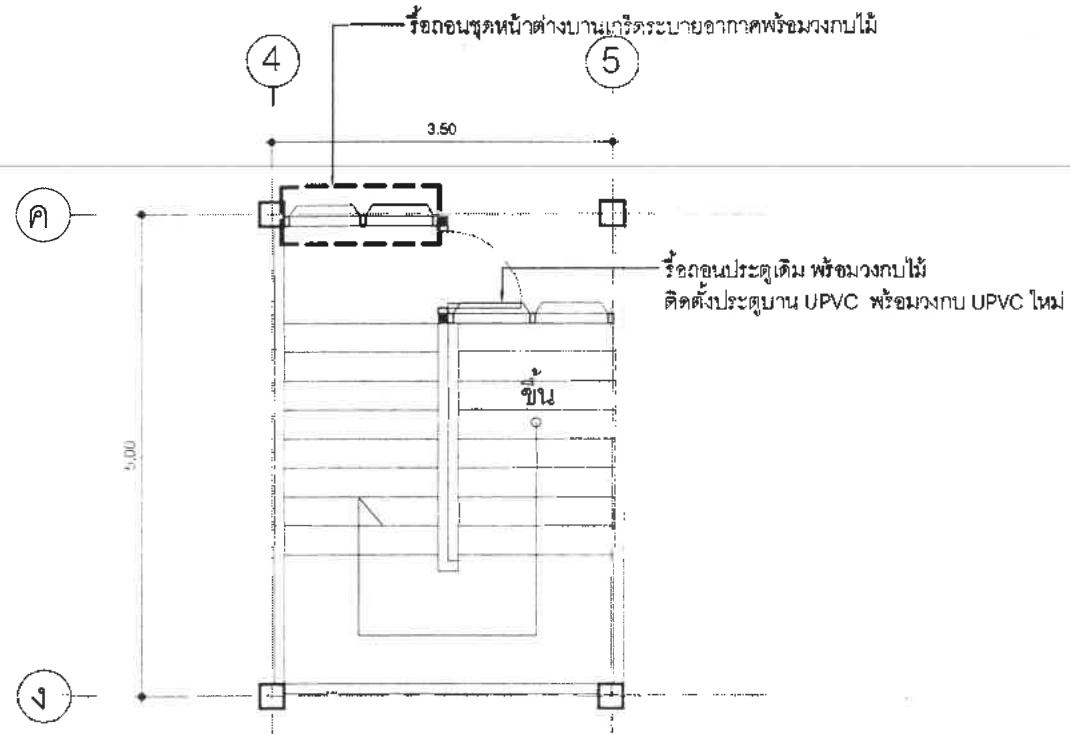

หมายเหตุ ทำความสะอาดสีปูนเก่า ล้างสีผนังเดิม พร้อมฉาบเรียบรอยแตกร้าว ทั้งภายในและ ภายนอก พื้นที่ไม่น้อยกว่า 112.70 ตร.ม. ตามรายการ 1.5.2

**แปลนงานรื้อถอนบันไดชั้นตาดฟ้าฝั่งซ้าย**

SCALE 1:75

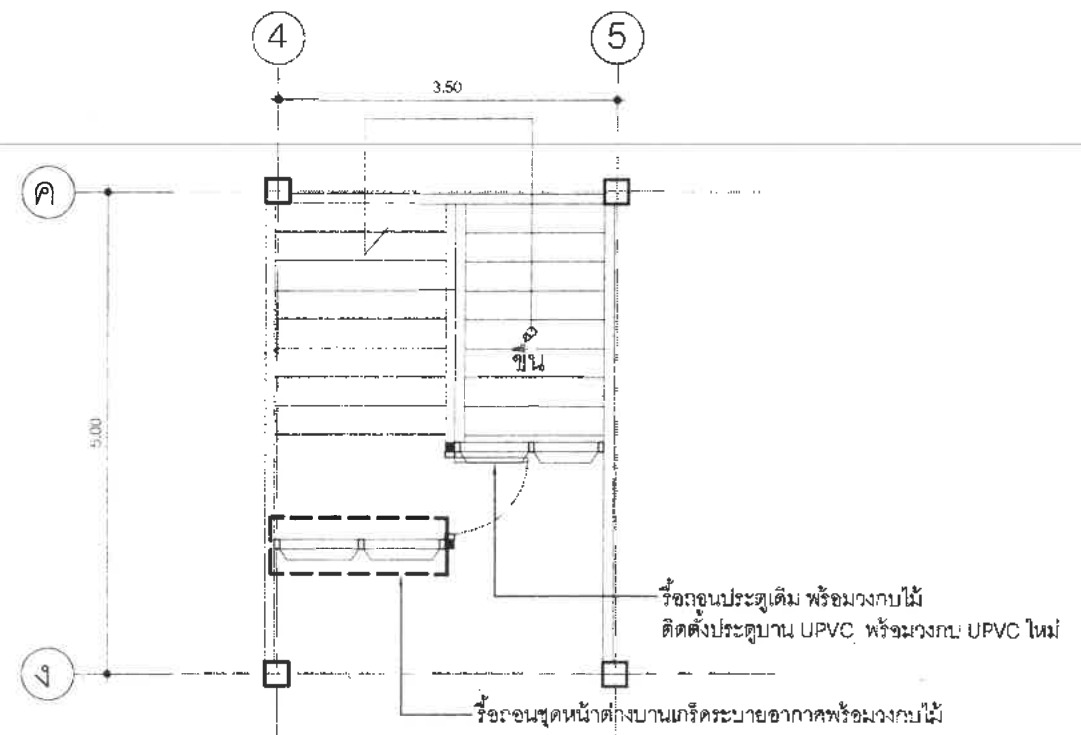

หมายเหตุ ทำความสะอาดสีปูนเก่า ล้างสีผนังเดิม พร้อมฉาบเรียบรอยแตกร้าว ทั้งภายในและ ภายนอก พื้นที่ไม่น้อยกว่า 112.70 ตร.ม. ตามรายการ 1.5.2

**แปลนงานรื้อถอนบันไดชั้นตาดฟ้าฝั่งขวา**

SCALE 1:75

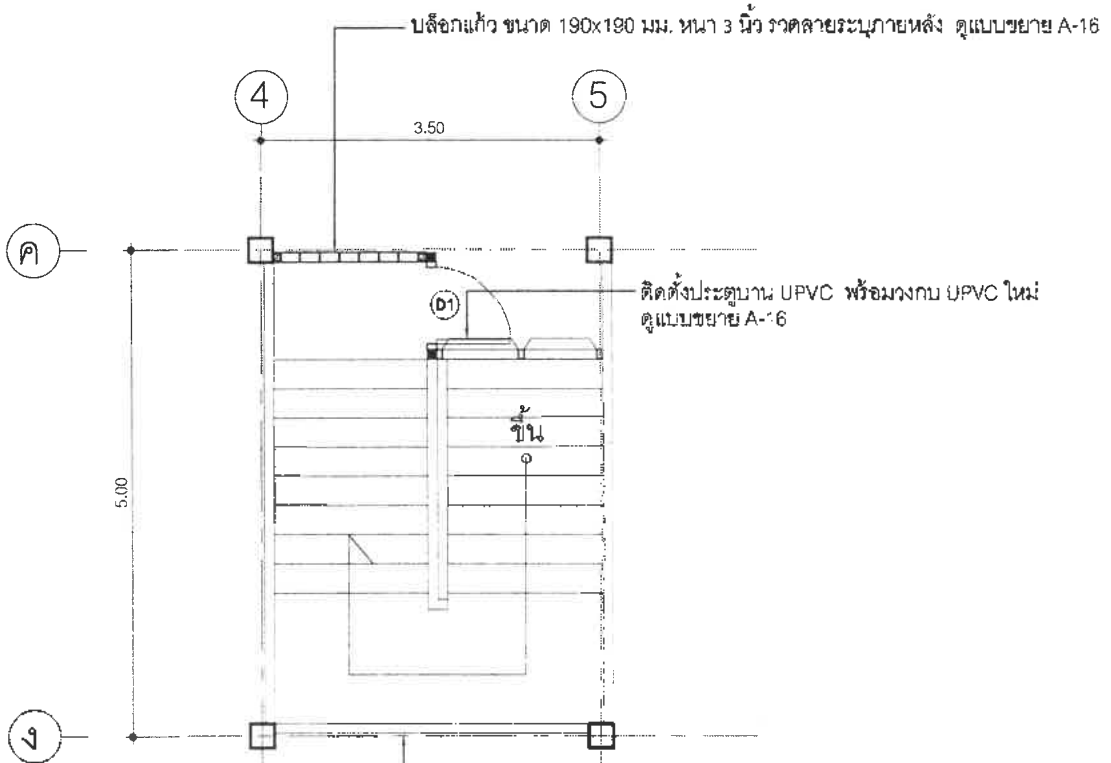

หมายเหตุ - ทาสีภายใน และฉาบเพดาน พื้นที่ไม่น้อยกว่า 47.60 ตร.ม. ตามรายการ 1.5.2  
- ทาสีภายนอก พื้นที่ไม่น้อยกว่า 65.10 ตร.ม. ตามรายการ 1.5.2

**แปลนงานปรับปรุงบันไดชั้นตาดฟ้าฝั่งซ้าย**

SCALE 1:75

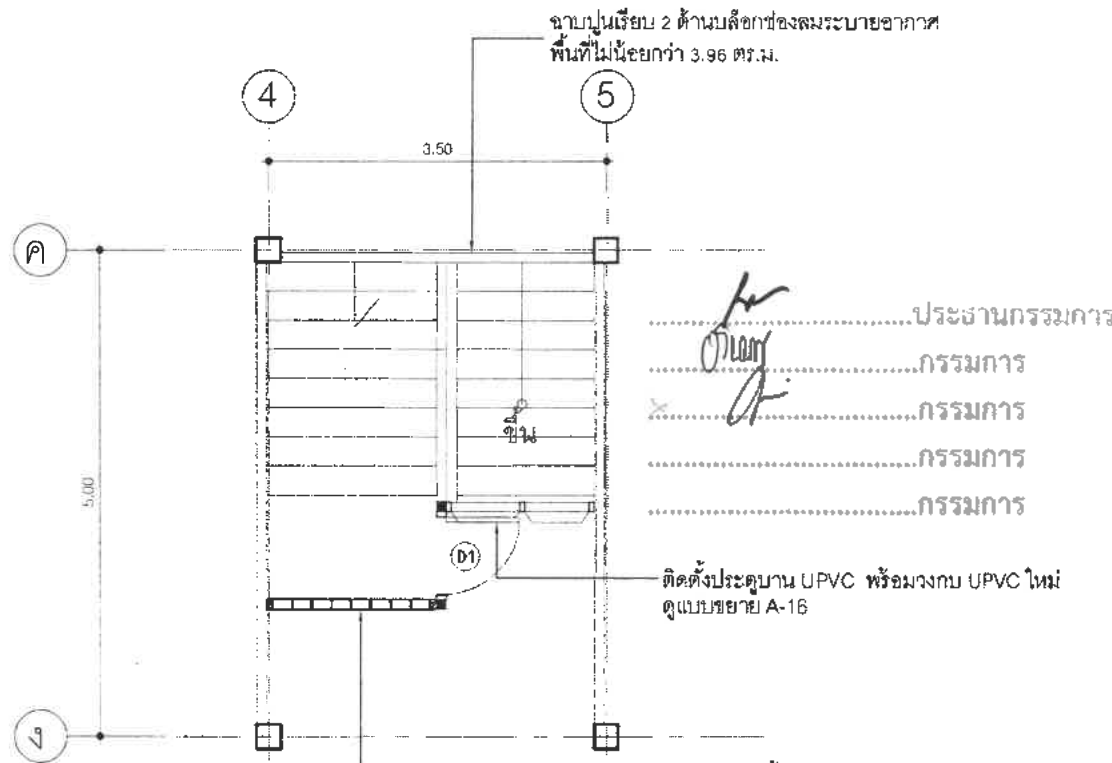

หมายเหตุ - ทาสีภายใน และฉาบเพดาน พื้นที่ไม่น้อยกว่า 47.60 ตร.ม. ตามรายการ 1.5.2  
- ทาสีภายนอก พื้นที่ไม่น้อยกว่า 65.10 ตร.ม. ตามรายการ 1.5.2

**แปลนงานปรับปรุงบันไดชั้นตาดฟ้าฝั่งขวา**

SCALE 1:75



อนุมัติ  
*[Signature]*

(ผู้ช่วยศาสตราจารย์จันต์ วันชัย)

ผู้อำนวยการวิทยาลัยพยาบาลบรมราชชนนีนี พุทธิชินราช

ผู้ตรวจสอบ :

OWNER :

วิทยาลัยพยาบาลบรมราชชนนีนี พุทธิชินราช

PROJECT :

จ้างก่อสร้างปรับปรุงซ่อมแซมคอนกรีตค้ำยันภายนอก

(หอพัก 4) วิทยาลัยพยาบาลบรมราชชนนีนี พุทธิชินราช

ท่าศาลา อ.เมือง จ.นครศรีธรรมราช

LOCATION :

วิทยาลัยพยาบาลบรมราชชนนีนี พุทธิชินราช

ตำบลนวมินทร์ อำเภอเมืองนครศรีธรรมราช จังหวัดนครศรีธรรมราช

ARCHITECT :

CIVIL ENGINEER :

นายสุรเชษฐ์ อำนวยคุณ สย. 12639

MECHANICAL ENGINEER :

REVISION :

No.	DATE	DESCRIPTION

ADDRESS :

DRAWN By :

นายจตุรพร หวังสงดา

DRAWING TITLE :

แปลนงานปรับปรุงบันไดชั้นตาดฟ้าฝั่ง ซ้าย-ขวา

A-15	No.	15/23
	TOTAL	23
DATE : 21 มิถุนายน 2567		



แบบขยายช่องแสงโถงบันได (ทางออกฝั่งชั้น 4 และชั้น 5) ตามรายการ 1.4



อนุมัติ  
  
 (ผู้ช่วยศาสตราจารย์ ดร. วันชัย)  
 ผู้อำนวยการวิทยาลัยพยาบาลบรมราชชนนีนครบุรีรัมย์

ผู้ตรวจสอบ :

OWNER :  
 วิทยาลัยพยาบาลบรมราชชนนีนครบุรีรัมย์

PROJECT :  
 จ้างก่อสร้างปรับปรุงซ่อมแซมยกบันไดขึ้นมายัง  
 (ขอพัก 4) วิทยาลัยพยาบาลบรมราชชนนีนครบุรีรัมย์  
 ตำบลในเมือง อำเภอเมืองพิบูลย์โลก จังหวัดพิบูลย์โลก

LOCATION :  
 วิทยาลัยพยาบาลบรมราชชนนีนครบุรีรัมย์  
 ตำบลในเมือง อำเภอเมืองพิบูลย์โลก จังหวัดพิบูลย์โลก

ARCHITECT :

CIVIL ENGINEER :

นายสุระเชษฐ์ ธนพทคน สบ. 12539

MECHANICAL ENGINEER :

REVISION :

No.	DATE	DESCRIPTION

ADDRESS :

DRAWN By :

นายสุระเชษฐ์ ดั่งสงกา

DRAWING TITLE :

แบบขยายช่องแสงบันไดโถงบันได

A-16	No.	16/23
	TOTAL	23

DATE : 21 มิถุนายน 2567

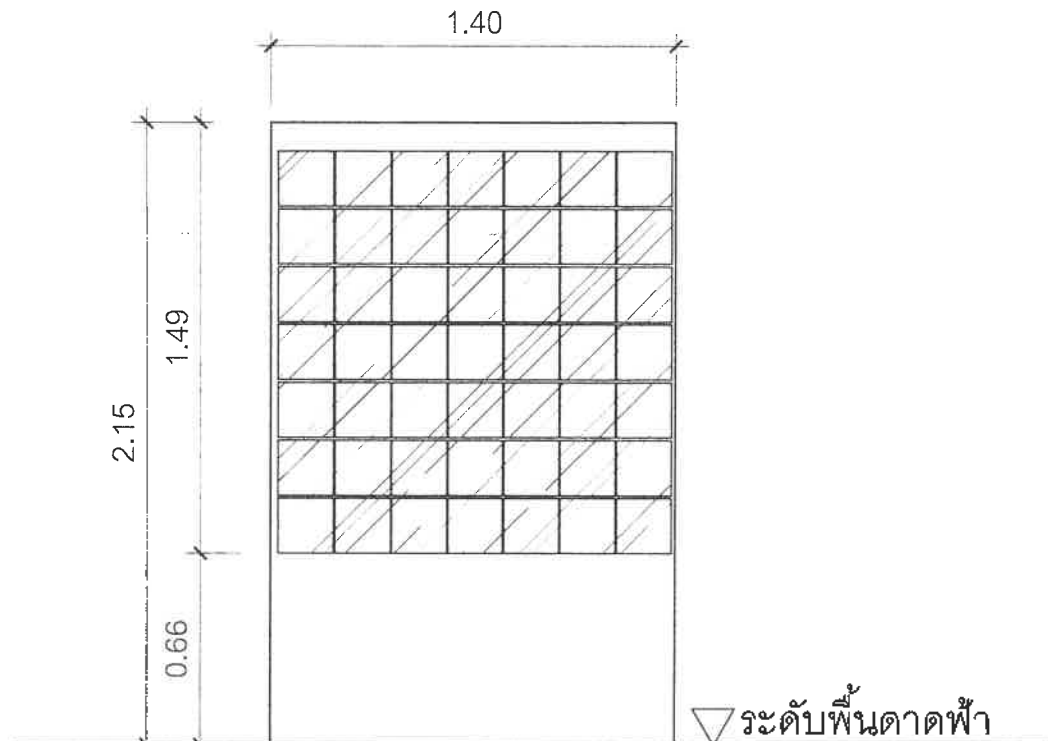
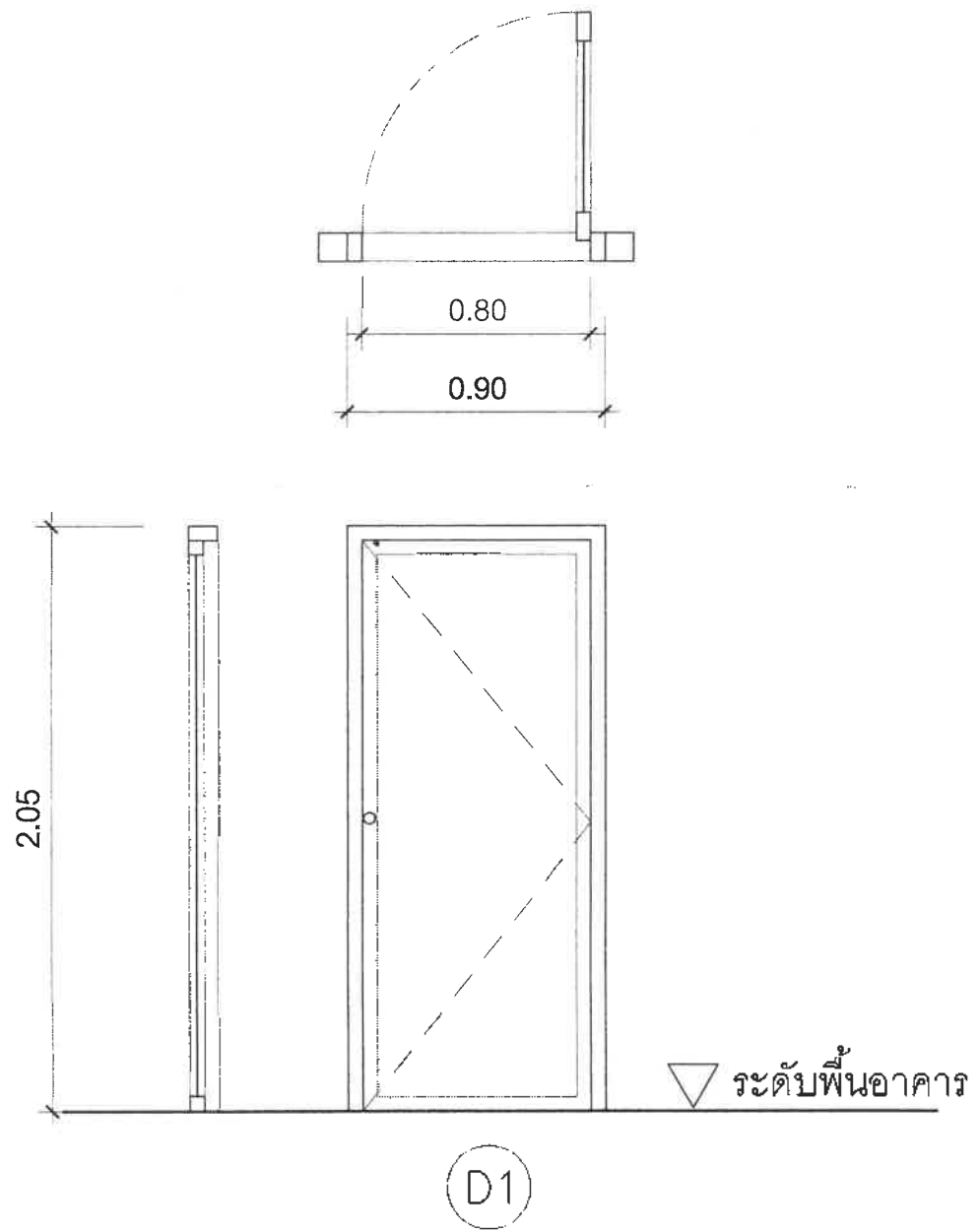

- รื้อหน้าต่างบานเกร็ดเดิม
- ใส่บล็อกแก้ว 2.00 ตร.ม. ที่เหลือก่อฉาบทาสี

แบบขยายช่องแสงบล็อกแก้วโถงบันได  
 SCALE 1:25

.....ประธานกรรมการ  
  
 .....กรรมการ  
  
 .....กรรมการ  
  
 .....กรรมการ

ลักษณะการเปิด	บานเปิดเดี่ยว
กรอบบาน	UPVC
ลูกพับ/บาน	UPVC (ลวดลายระบุในภายหลัง)
วงกบ	UPVC 2x4 นิ้ววงกบ
อุปกรณ์	ครบชุดของประตู UPVC + ลูกบิดแบบมีลูกกุญแจ+ใช้คีย์พร้อมอุปกรณ์
ตำแหน่งติดตั้ง	ทางออกชั้นลาดฟ้าตำแหน่งติดตั้ง
จำนวน	2 ชุดจำนวน

แบบแสดงรายละเอียดคาน-เสา ตามรายการ 1.5.1

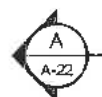
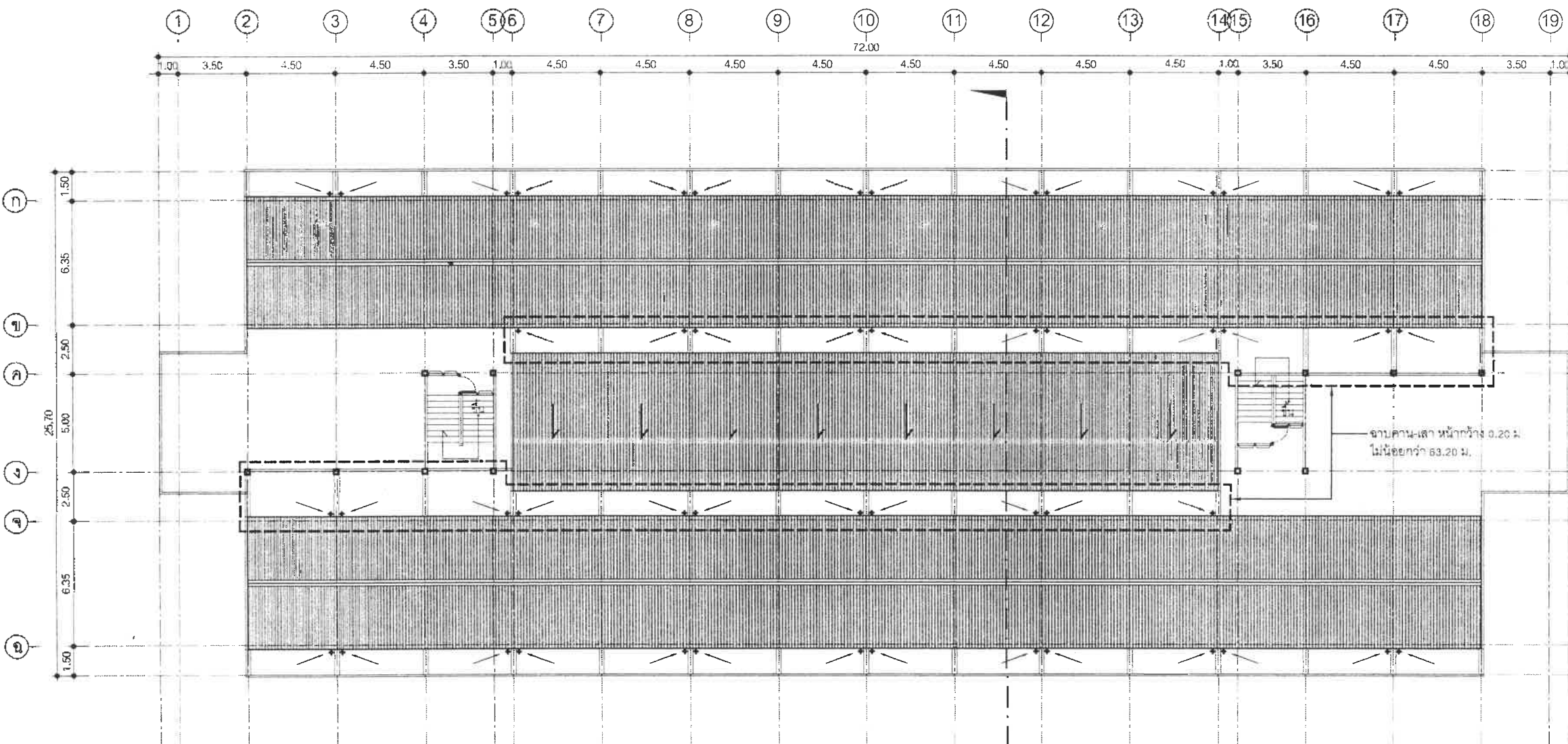

.....ประธานกรรมการ  
 .....กรรมการ  
 .....กรรมการ  
 .....กรรมการ  
 .....กรรมการ

แปลนชั้นดาดฟ้า และหลังคา

SCALE 1: 250

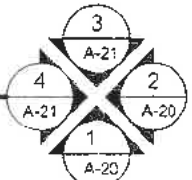

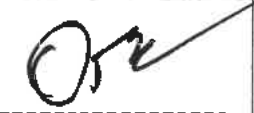
อนุมัติ 

(ผู้ช่วยศาสตราจารย์อัครวิทย์ วันชัย)

ผู้อำนวยการวิทยาลัยพยาบาลบรมราชชนนีนครสุพรรณบุรี

ผู้ตรวจสอบ :

OWNER :  
วิทยาลัยพยาบาลบรมราชชนนีนครสุพรรณบุรี

PROJECT :  
จ้างก่อสร้างปรับปรุงซ่อมแซมคอนกรีตคานคอดิน  
(เหล็ก ๕) วิทยาลัยพยาบาลบรมราชชนนีนครสุพรรณบุรี  
ตำบลในเมือง อำเภอเมืองพิษณุโลก จังหวัดพิษณุโลก

LOCATION :  
วิทยาลัยพยาบาลบรมราชชนนีนครสุพรรณบุรี  
ตำบลในเมือง อำเภอเมืองพิษณุโลก จังหวัดพิษณุโลก

ARCHITECT :

CIVIL ENGINEER :  
  
นายสุรเชษฐ์ วัฒนพคุณ ส.บ. 12559

MECHANICAL ENGINEER :

REVISION :

No.	DATE	DESCRIPTION

ADDRESS :

DRAWN By : 

นายสุรเชษฐ์ วัฒนพคน  
DRAWING TITLE :  
แปลนชั้นดาดฟ้า และหลังคา

A-17	No.	17/23
	TOTAL	23
DATE : 21 มิถุนายน 2567		

# แบบแสดงรายละเอียดงานระบายน้ำฝน ดาดฟ้า ทางออกฝั่งชั้น 5 ตามรายการ 1.5.3

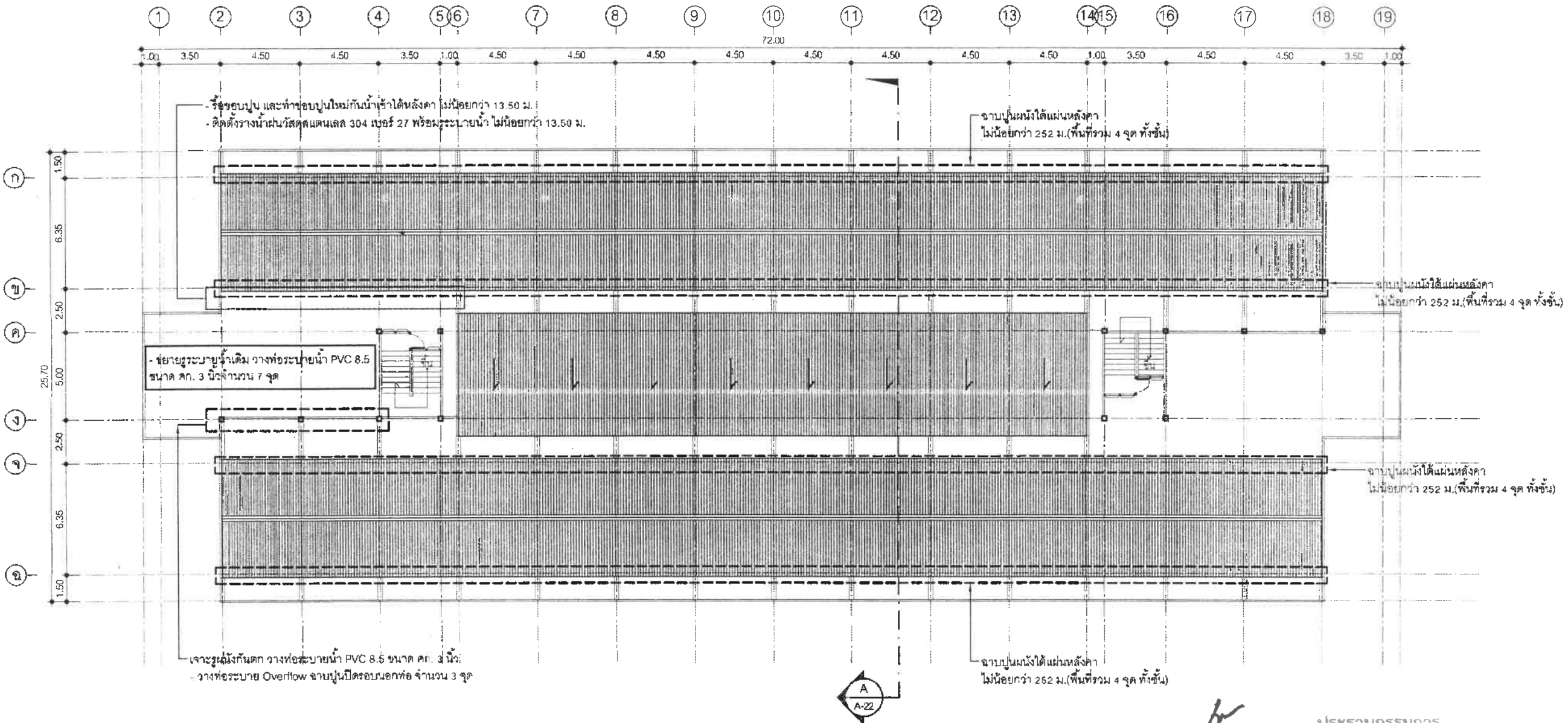
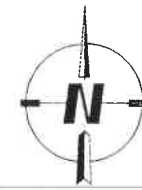

.....ประธานกรรมการ  
 .....กรรมการ  
 .....กรรมการ  
 .....กรรมการ  
 .....กรรมการ

**แปลนชั้นดาดฟ้า และหลังคา**  
 SCALE 1:250

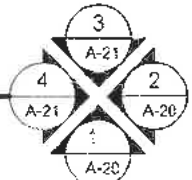

อนุมัติ

(ผู้ควบคุมการก่อสร้าง) (รับ)  
 ผู้อำนวยการวิทยาลัยพยาบาลบรมราชชนนีนครบุรี  
 ผู้ตรวจสอบ :

OWNER :  
 วิทยาลัยพยาบาลบรมราชชนนีนครบุรี

PROJECT :  
 จ้างก่อสร้างปรับปรุงซ่อมแซมระบบระบายน้ำ  
 (อาคาร 4) วิทยาลัยพยาบาลบรมราชชนนีนครบุรี  
 ตำบลในเมือง อำเภอเมืองนครบุรี จังหวัดนครบุรี

LOCATION :  
 วิทยาลัยพยาบาลบรมราชชนนีนครบุรี  
 ตำบลในเมือง อำเภอเมืองนครบุรี จังหวัดนครบุรี

ARCHITECT :

CIVIL ENGINEER :  
  
 นายสุระเชษฐ์ เสนงคุณ สย. 15339  
 MECHANICAL ENGINEER :

REVISION :

No.	DATE	DESCRIPTION

ADDRESS :

DRAWN By :

นายจตุรภัทร ธีระสงกา  
 DRAWING TITLE :  
 แปลนชั้นดาดฟ้า และหลังคา

A-18	No.	18/23
	TOTAL	23
DATE : 21 มิถุนายน 2567		

**แบบแสดงรายละเอียดงานแก้ไขน้ำเข้าใต้ขอบพื้นคอนกรีตหลังคา ตามรายการ 1.6 ,1.7 และ 1.8**

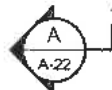
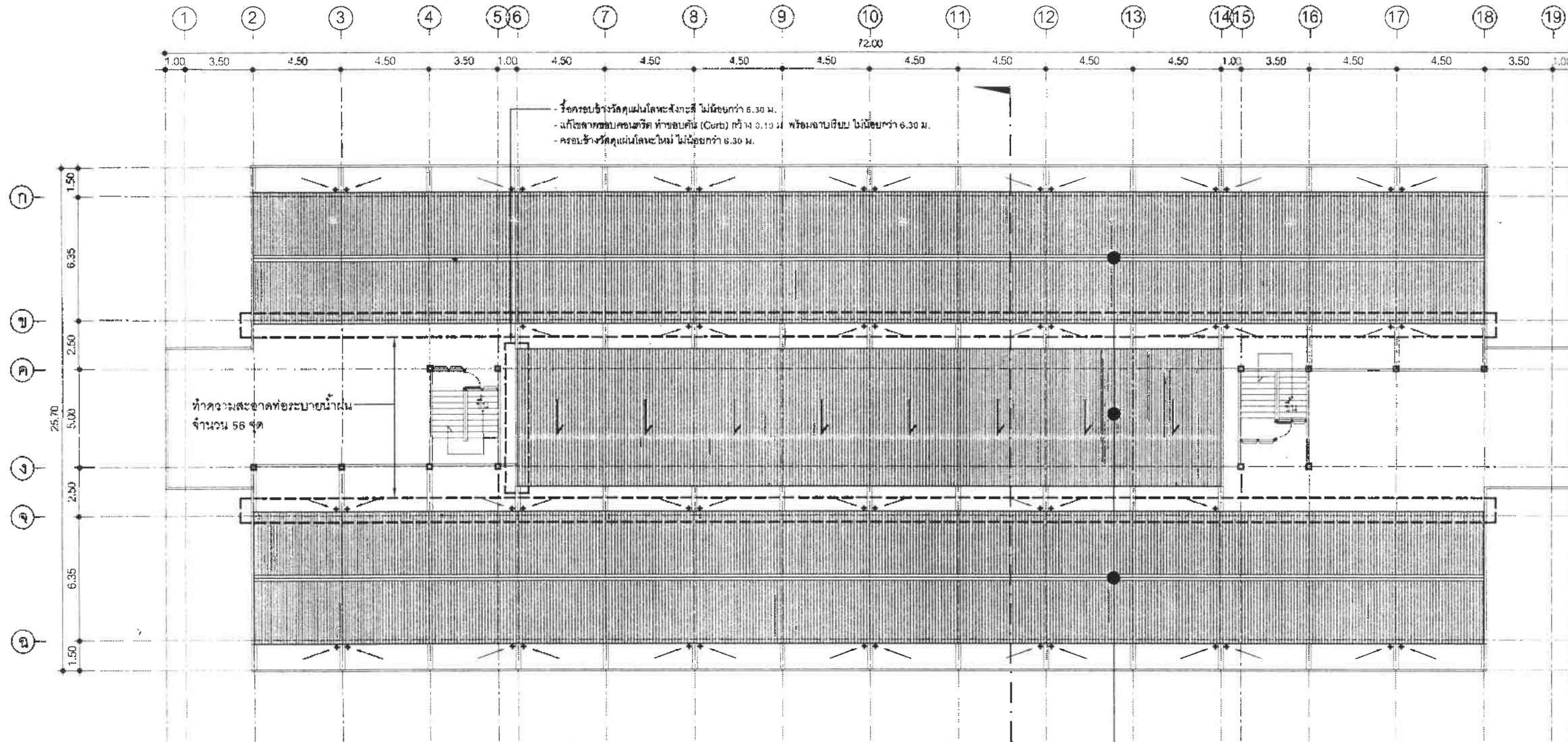
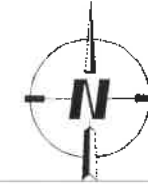

ข้อเปลี่ยนชนิด ลูกยาง และแหวนยางรองลวด บัดแผ่นหลังคา  
พื้นที่หลังคา รวม 3 หลัง ไม่น้อยกว่า 980.10 ตร.ม.

- .....ประธานกรรมการ
- .....กรรมการ
- .....กรรมการ
- .....กรรมการ
- .....กรรมการ

**แปลนชั้นดาดฟ้า และหลังคา**

SCALE 1 : 250

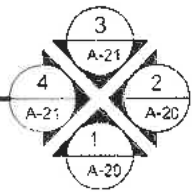

อนุมัติ  
*[Signature]*

(ผู้ช่วยศาสตราจารย์ ดร. วันชัย)  
ผู้อำนวยการวิทยาลัยสถาปัตยกรรมศาสตร์ จุฬาลงกรณ์มหาวิทยาลัย

OWNER :  
วิทยาลัยสถาปัตยกรรมศาสตร์ จุฬาลงกรณ์มหาวิทยาลัย

PROJECT :  
จ้างก่อสร้างปรับปรุงซ่อมแซมและทาสีอาคาร  
(อาคาร 4) วิทยาลัยสถาปัตยกรรมศาสตร์ จุฬาลงกรณ์มหาวิทยาลัย  
ด้านในเมือง อำเภอเมืองพิษณุโลก จังหวัดพิษณุโลก

LOCATION :  
วิทยาลัยสถาปัตยกรรมศาสตร์ จุฬาลงกรณ์มหาวิทยาลัย  
ด้านในเมือง อำเภอเมืองพิษณุโลก จังหวัดพิษณุโลก

ARCHITECT :

CIVIL ENGINEER :  
*[Signature]*  
นายสุรพงษ์ รามพูน ศส. 125/9

MECHANICAL ENGINEER :

REVISION :		
No.	DATE	DESCRIPTION

ADDRESS :

DRAWN By : *[Signature]*

นายสุรพงษ์ รามพูน  
DRAWING TITLE :  
แปลนชั้นดาดฟ้า และหลังคา

A-19	No.	19/23
	TOTAL	23
DATE : 2 มิถุนายน 2567		



อนุมัติ

(ผู้ช่วยศาสตราจารย์อัครศรณี วัชรชัย)  
 ผู้อำนวยการวิทยาลัยพยาบาลบรมราชชนนีนครสุรินทร์ วิทยาลัยพยาบาล  
 ผู้ตรวจสอบ :

OWNER :  
 วิทยาลัยพยาบาลบรมราชชนนีนครสุรินทร์

PROJECT :  
 ใจกว้างสร้างสัมพันธ์กลมเกลียวชนนีนครสุรินทร์  
 (ระยะที่ ๑) วิทยาลัยพยาบาลบรมราชชนนีนครสุรินทร์  
 ตำบลในเมือง อำเภอเมืองพิบูลย์โลก จังหวัดสุรินทร์

LOCATION :  
 วิทยาลัยพยาบาลบรมราชชนนีนครสุรินทร์  
 ตำบลในเมือง อำเภอเมืองพิบูลย์โลก จังหวัดสุรินทร์

ARCHITECT :

CIVIL ENGINEER :  
  
 นายสุระชัย วัฒนพคุณ สย. 12539

MECHANICAL ENGINEER :

REVISION :

No.	DATE	DESCRIPTION

ADDRESS :

DRAWN By :

นายจตุรบุรุษ ดีวงสงกา  
 DRAWING TITLE :  
 แบบรูปด้าน 1.2

A-20	No.	20/23
	TOTAL	23
DATE : 21 มิถุนายน 2567		

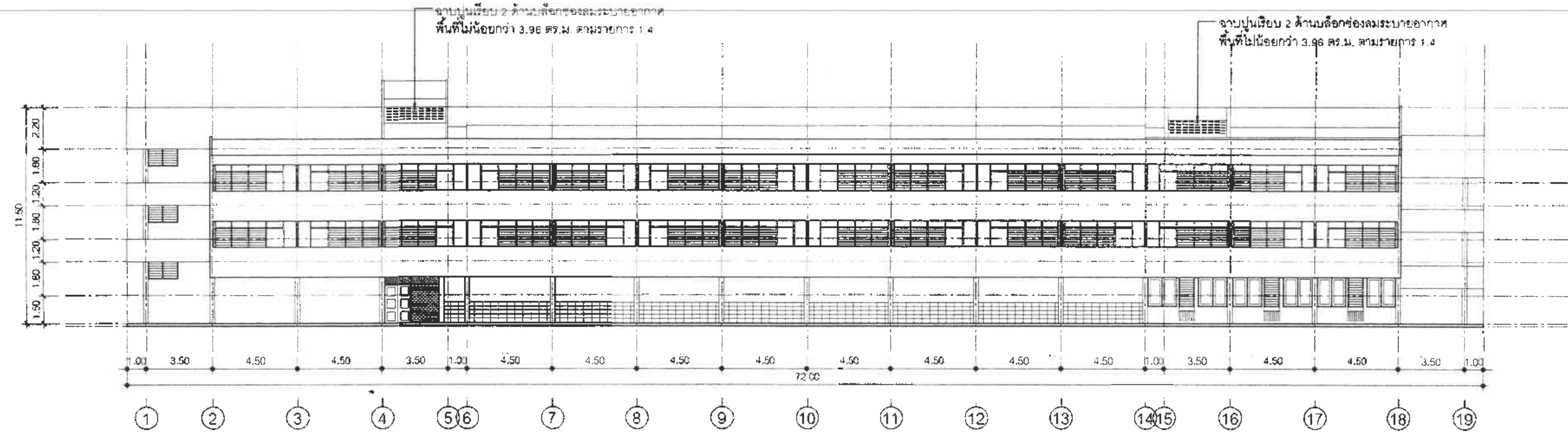

**รูปด้าน 1**  
 SCALE 1 : 250

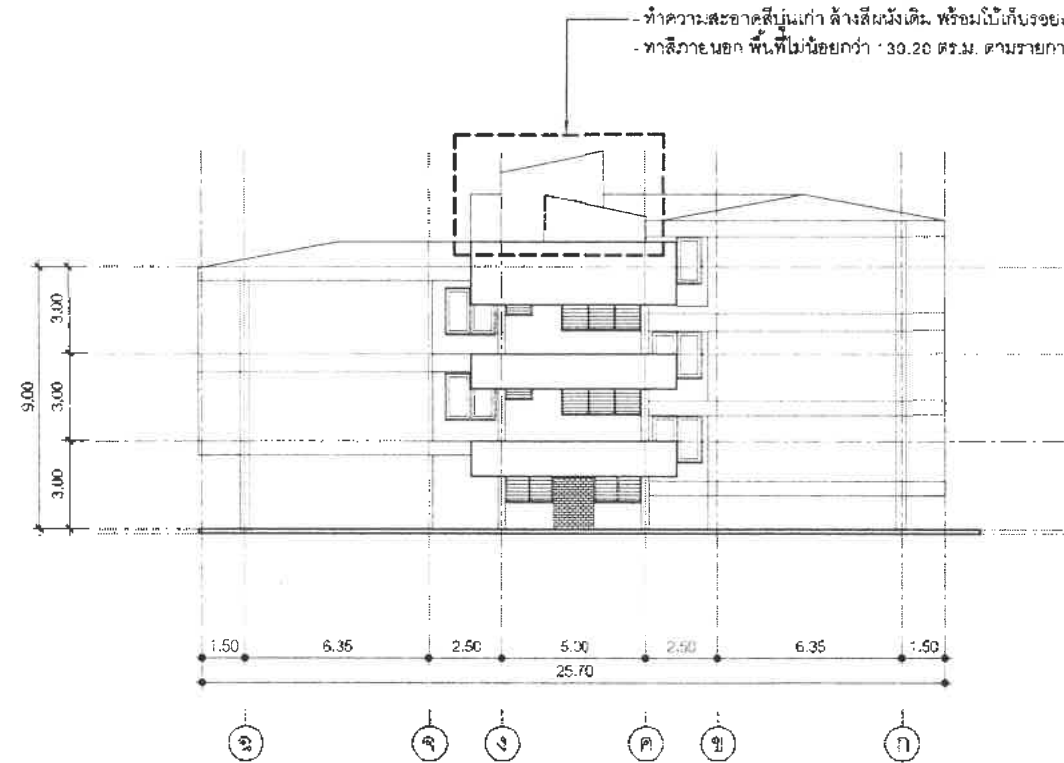

**รูปด้าน 2**  
 SCALE 1 : 250

.....ประธานกรรมการ  
 .....กรรมการ  
 .....กรรมการ  
 .....กรรมการ  
 .....กรรมการ



อนุมัติ

(ผู้ช่วยศาสตราจารย์ศวี วัฒนชัย)  
ผู้อำนวยการวิทยาลัยพยาบาลบรมราชชนนีนครบุรี

OWNER :  
วิทยาลัยพยาบาลบรมราชชนนีนครบุรี

PROJECT :  
จ้างก่อสร้างปรับปรุงซ่อมแซมคอนกรีตอาคารพยาบาล  
(เขตที่ ๓) วิทยาลัยพยาบาลบรมราชชนนีนครบุรี  
ตำบลในเมือง อำเภอเมืองพิบูลย์โลก จังหวัดพิษณุโลก

LOCATION :  
วิทยาลัยพยาบาลบรมราชชนนีนครบุรี  
ตำบลในเมือง อำเภอเมืองพิบูลย์โลก จังหวัดพิษณุโลก

ARCHITECT :

CIVIL ENGINEER :

นายสุรเชษฐ์ ชนมทัศน สย. 12539

MECHANICAL ENGINEER :

REVISION :

No.	DATE	DESCRIPTION

ADDRESS :

DRAWN By :

นายสุรเชษฐ์ ชนมทัศน

DRAWING TITLE :

แบบรูปด้าน 3, 4

A-21 No. 21/23  
TOTAL 23

DATE : 21 มิถุนายน 2567

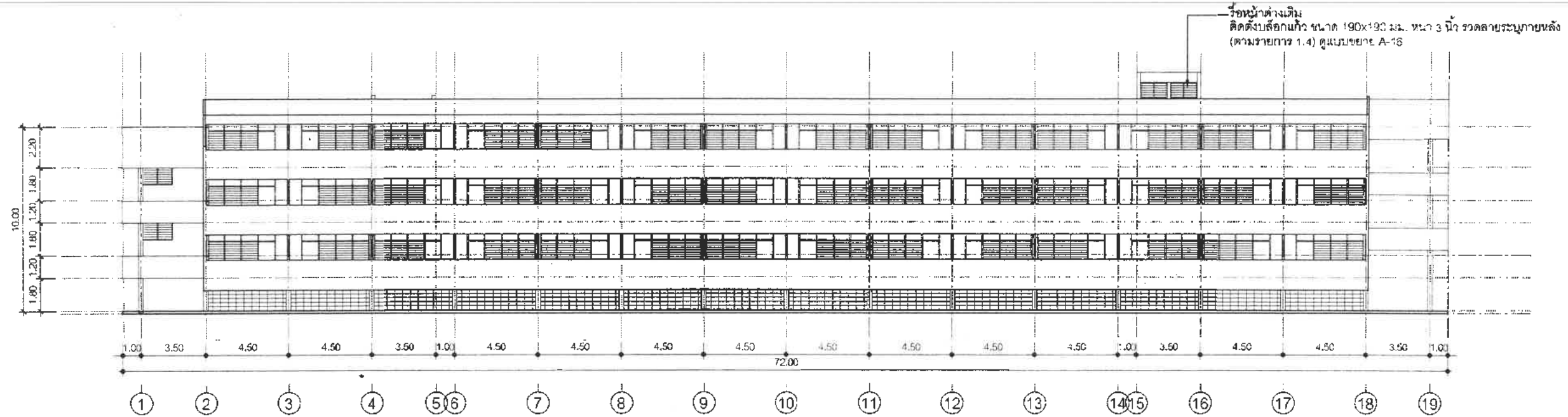

**รูปด้าน 3**  
SCALE 1 : 250

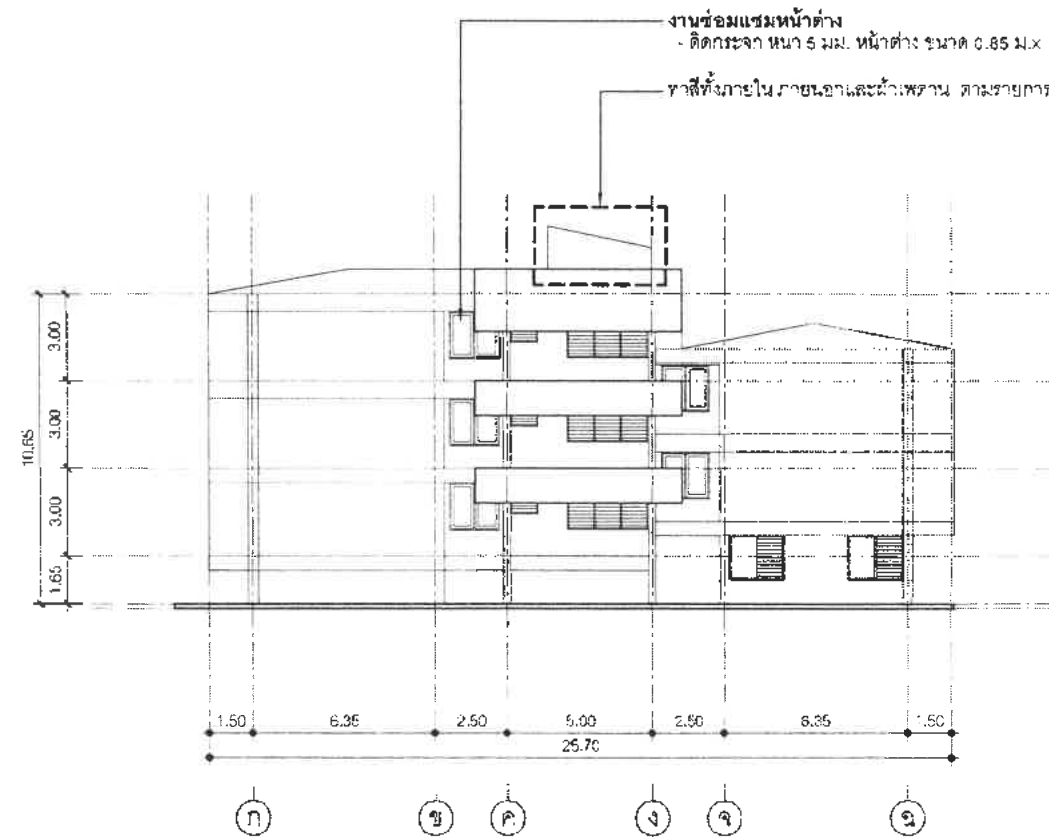

**รูปด้าน 4**  
SCALE 1 : 250

.....ประธานกรรมการ  
.....กรรมการ  
.....กรรมการ  
.....กรรมการ  
.....กรรมการ



อนุมัติ

(ผู้ช่วยศาสตราจารย์ ดร. วันชัย)  
 ผู้อำนวยการวิทยาลัยพยาบาลบรมราชชนนีนครสุรินทร์

ผู้ตรวจสอบ :

OWNER :  
 วิทยาลัยพยาบาลบรมราชชนนีนครสุรินทร์

PROJECT :  
 จ้างก่อสร้างปรับปรุงซ่อมแซมคอนกรีตตึกพยาบาล  
 (หอพัก ๕) วิทยาลัยพยาบาลบรมราชชนนีนครสุรินทร์  
 ตำบลในเมือง อำเภอเมืองพิบูลย์รักษ์ จังหวัดสุรินทร์

LOCATION :  
 วิทยาลัยพยาบาลบรมราชชนนีนครสุรินทร์  
 ตำบลในเมือง อำเภอเมืองพิบูลย์รักษ์ จังหวัดสุรินทร์

ARCHITECT :

CIVIL ENGINEER :

นายสุรเชษฐ์ ธนพพูน ศย. 12539

MECHANICAL ENGINEER :

REVISION :

No.	DATE	DESCRIPTION

ADDRESS :

DRAWN By :

นายสุรเชษฐ์ ธนพพูน

DRAWING TITLE :

แบบรูปตัด A

A-22	No.	22/23
	TOTAL	23

DATE : 21 มิถุนายน 2567

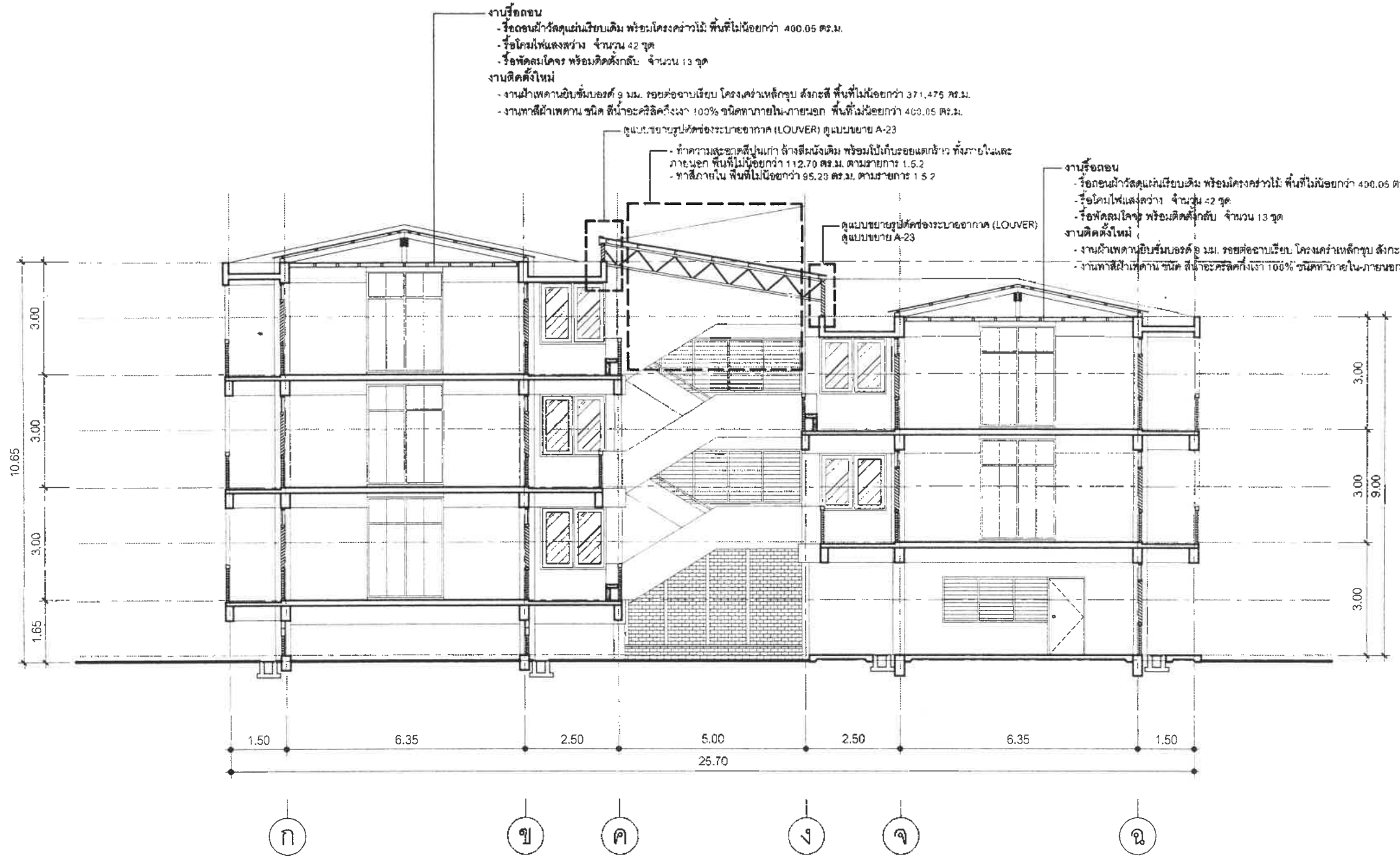

.....ประธานกรรมการ  
  
 .....กรรมการ  
  
 .....กรรมการ  
 .....กรรมการ  
 .....กรรมการ

รูปตัด A  
 SCALE 1 : 125

# แบบขยายช่องระบายอากาศใต้หลังคา

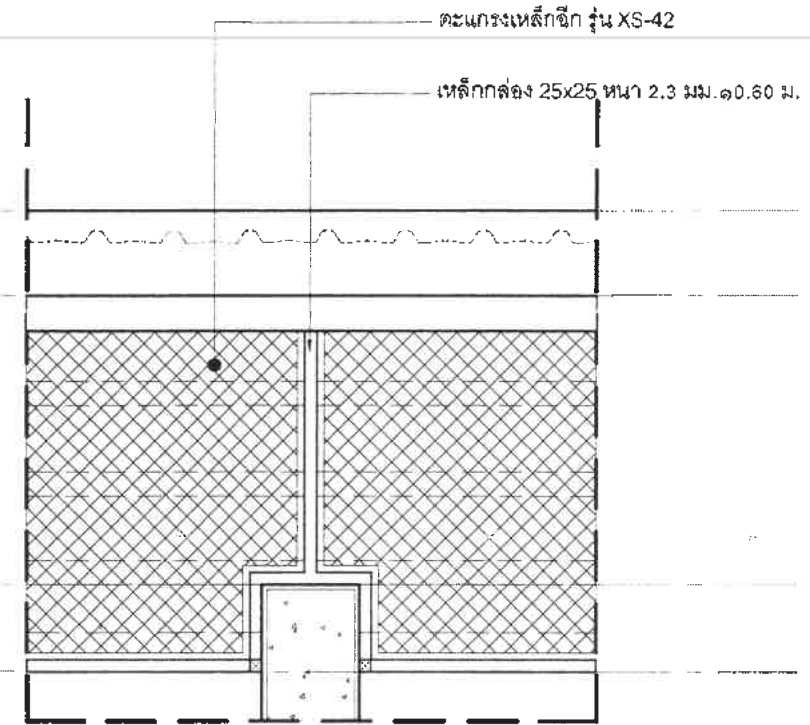
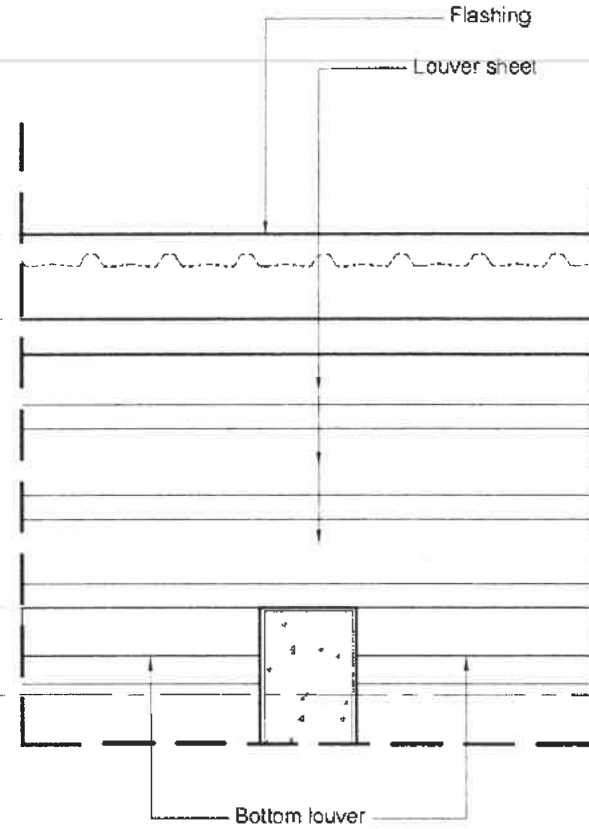
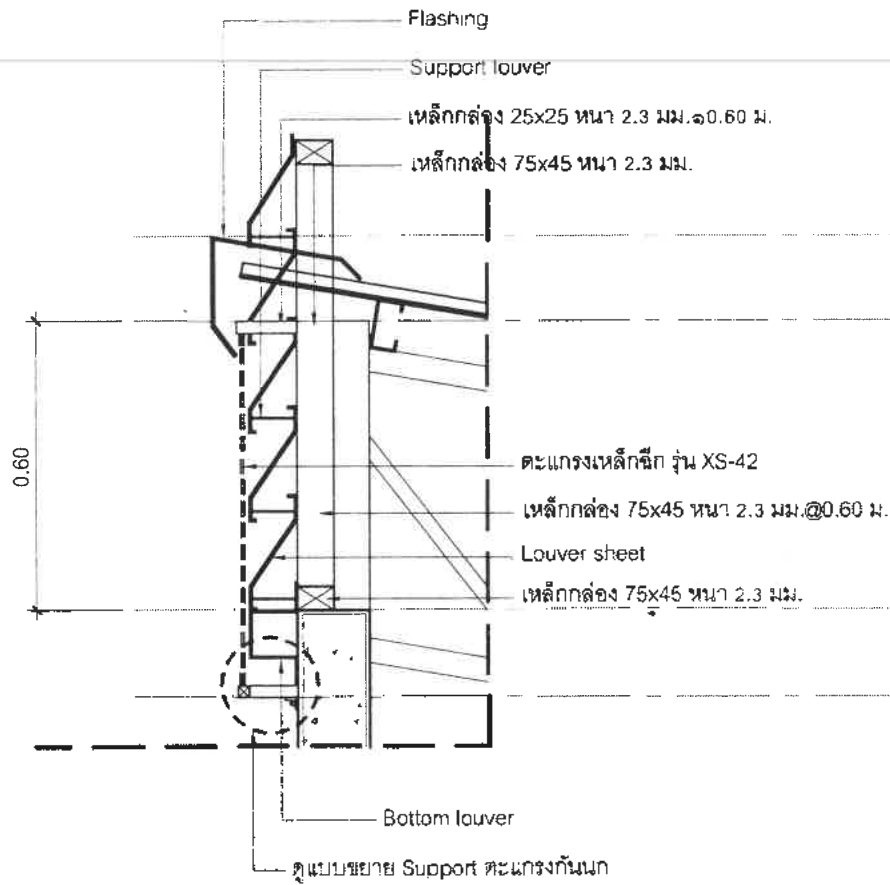

แบบขยายรูปตัดช่องระบายอากาศ (LOUVER) ด้านทิศเหนือ

SCALE 1:15

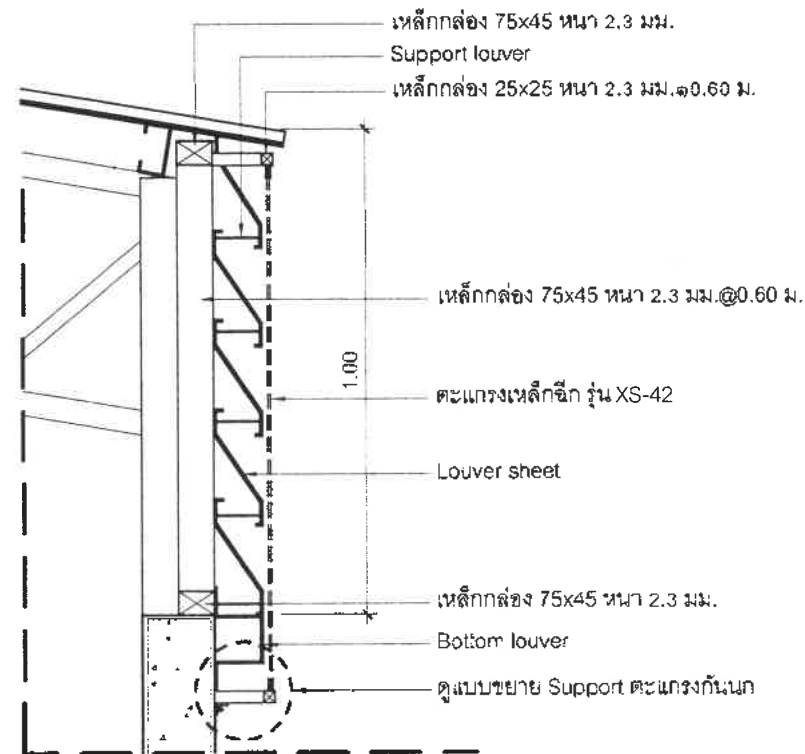

แบบขยายรูปตัดช่องระบายอากาศ (LOUVER) ด้านทิศใต้

SCALE 1:15

แบบขยายรูปด้านช่องระบายอากาศ (LOUVER)

SCALE 1:15

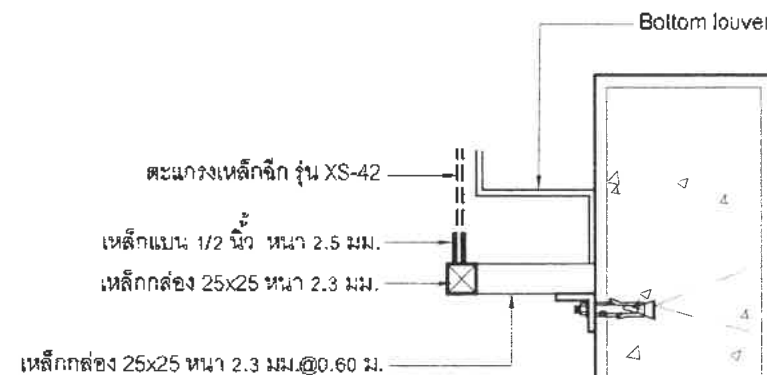

แบบขยาย Support ตะแกรงกันนก

SCALE N.T.S

แบบขยายรูปด้านตะแกรงกันนก

SCALE 1:15

.....ประธานกรรมการ  
.....กรรมการ  
.....กรรมการ  
.....กรรมการ  
.....กรรมการ

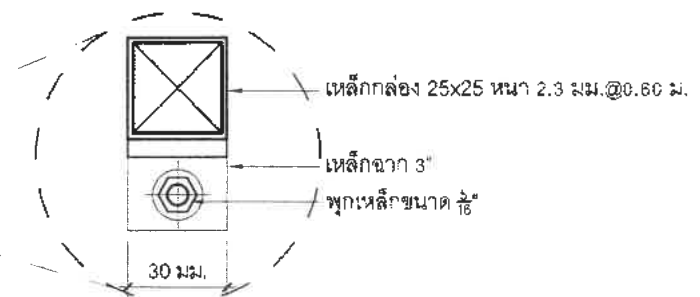

อนุมัติ

(ผู้ช่วยศาสตราจารย์อัครินทร์ วันชัย)  
ผู้อำนวยการวิทยาลัยพยาบาลบรมราชชนนีนครสุพรรณบุรี

ผู้ตรวจสอบ :

OWNER :  
วิทยาลัยพยาบาลบรมราชชนนีนครสุพรรณบุรี

PROJECT :  
จ้างก่อสร้างปรับปรุงซ่อมแซมหอประชุมวิทยาลัยพยาบาล  
(เขตที่ 4) วิทยาลัยพยาบาลบรมราชชนนีนครสุพรรณบุรี  
ตำบลในเมือง อำเภอเมืองสุพรรณบุรี จังหวัดสุพรรณบุรี

LOCATION :  
วิทยาลัยพยาบาลบรมราชชนนีนครสุพรรณบุรี  
ตำบลในเมือง อำเภอเมืองสุพรรณบุรี จังหวัดสุพรรณบุรี

ARCHITECT :

CML ENGINEER :

นายสุรพงษ์ ธนพคุณ สช. 125/3

MECHANICAL ENGINEER :

REVISION :

No.	DATE	DESCRIPTION

ADDRESS :

DRAWN By :

นายสุรพงษ์ ธนพคุณ

DRAWING TITLE :

แบบขยายช่องระบายอากาศใต้หลังคา

A-23	No.	23/23
	TOTAL	23

DATE : 21 มิถุนายน 2567